

**GOBIERNO AUTÓNOMO MUNICIPAL DE PUCARANI**

**PRIMERA SECCIÓN DE LA PROVINCIA LOS ANDES  
CIUDAD DEPORTIVA DE PUCARANI**



**1ra. RENDICIÓN PÚBLICA  
DE CUENTAS G.A.M.P**

**ENERO A SEPTIEMBRE  
GESTIÓN 2018**

**LA PAZ - BOLIVIA**

5500000001

**GOBIERNO AUTONOMO MUNICIPAL DE PUCARANI  
RENDICION PUBLICA DE CUENTAS DE ENERO A SEPTIEMBRE GESTION 2018**

<b>TECHOS PRESUPUESTARIOS 2018</b>				
<b>FUENTE DE FINANCIAMIENTO</b>	<b>PTTO. 2018 INICIAL</b>	<b>ADICIONAL 1</b>	<b>ADICIONAL 2</b>	<b>PTTO. 2018 CONSOLIDADO</b>
COPARTICIPACIÓN TRIBUTARIA	23.405.087,00	0,00	0,00	23.405.087,00
IMPUESTO DIRECTO A LOS HIDROCARBUROS	4.655.055,00	300.285,00	436.174,00	5.391.514,00
RECURSOS PROPIOS	1.500.000,00	0,00	0,00	1.500.000,00
IPJ	0,00	0,00	0,00	0,00
<b>SUB TOTAL RECURSOS TGN + IRPPB</b>	<b>29.560.142,00</b>	<b>300.285,00</b>	<b>436.174,00</b>	<b>30.296.601,00</b>
<b>SALDOS CAJA Y BANCOS GESTION 2017 (CUENTAS MUNICIPALES)</b>				
COPARTICIPACIÓN TRIBUTARIA		4.050.415,40		
SUMI Y PSIS		5.198.616,61		
IMPUESTO DIRECTO A LOS HIDROCARBUROS (IDH)		409.031,67		
FORESTACION EN MICROCUENCAS DEL MUNICIPIO DE PUCARANI		353.980,07		
RECURSOS PROPIOS		1.459.659,46		
RECURSOS PARTICIPACION EN EL JUEGO IPJ		4.925,77		
BASKET FUNDING MMAYa		187.999,53		
PRESTAMO FNDR		73.016,93		
<b>SUB TOTAL SALDOS CAJA Y BANCOS GESTION 2017</b>				<b>11.737.645,44</b>
<b>TECHOS PRESUPUESTARIO 2018 + ADICIONALES + SALDOS CAJA Y BANCOS 2017</b>				<b>42.034.246,44</b>

<b>MAS RECURSOS EXTERNOS</b>			
<b>RECURSOS BOLIVIA CAMBIA UPRE, FNDR, FDI, GADLP, MDRyT, MMAYa Y OTROS</b>	<b>FINANC. EXTERNO Bs.</b>	<b>TRANSF. AL 30/09/2018</b>	<b>9.616.383,32</b>
<b>FINANCIAMIENTO UPRE - BOLIVIA CAMBIA</b>			
CONST. 8 AULAS U.E. ANGEL AVENDAÑO HERRERA (AYGACHI) -	1.069.154,92	0,00	
CONST. 8 AULAS U.E. COLLASUYO (CORAPATA) - PUCARANI	1.069.154,92	213.830,98	
CONST. 8 AULAS U.E. PAMPAJASI VILAQUE - PUCARANI	1.069.154,92	213.830,98	
CONST. AULAS U.E. LACAYA BAJA - PUCARANI	850.240,87	0,00	
CONST. 6 AULAS U.E. EDUARDO AVAROA (PUCARANI)	800.000,49	479.965,26	
CONST. 6 AULAS U.E. 16 DE JULIO (PUCARANI)	600.000,00	359.955,37	
CONST. 6 AULAS U.E. ANCOGAGUA (PUCARANI)	800.000,49	639.965,36	
CONST. 6 AULAS U.E. IQUIACA (PUCARANI)	800.000,49	639.965,36	
<b>FINANCIAMIENTO MMAYa</b>			
MANEJO INTEGRAL DE LA MICROCUENCA LAGO MENOR	3.563.122,68	2.137.873,61	
CONST. SISTEMA DE COSECHA DE AGUA MUNICIPIO DE PUCARANI FASE I	2.649.677,45	2.649.677,45	
CONST. SISTEMA DE COSECHA DE AGUA MUNICIPIO DE PUCARANI FASE II	2.649.677,45	1.055.870,95	
MANEJO INTEGRAL DE LA MICROCUENCA ZACACANI - PUCARANI	170.000,00	95.880,00	
<b>FINANCIAMIENTO F.D.I.</b>			
CONST. REPRESA LAGUNA AJUANI (PUCARANI)	895.352,00	179.070,44	
CONST. PUENTE VEHICULAR KATARI (PUCARANI)	4.604.648,00	920.929,56	
<b>OTROS FINANCIAMIENTOS</b>			
BONO PARA PERSONAS DE DISCAPACIDAD DIFERENTE	29.568,00	29.568,00	
<b>RECURSOS FPS- MIAGUA- MIRIEGO</b>			<b>261.203,45</b>
CONST. SIST. AGUA POTABLE VILAQUE - PAMPAJASI (PUCARANI)	154.942,44	154.942,44	
CONST. SIST. AGUA POTABLE MUNCAÑA (PUCARANI)	106.261,01	106.261,01	
<b>SUB-TOTAL RECURSOS EXTERNOS</b>			<b>9.877.586,77</b>
<b>TOTAL CONSOLIDADO</b>			<b>51.911.833,21</b>

000000002



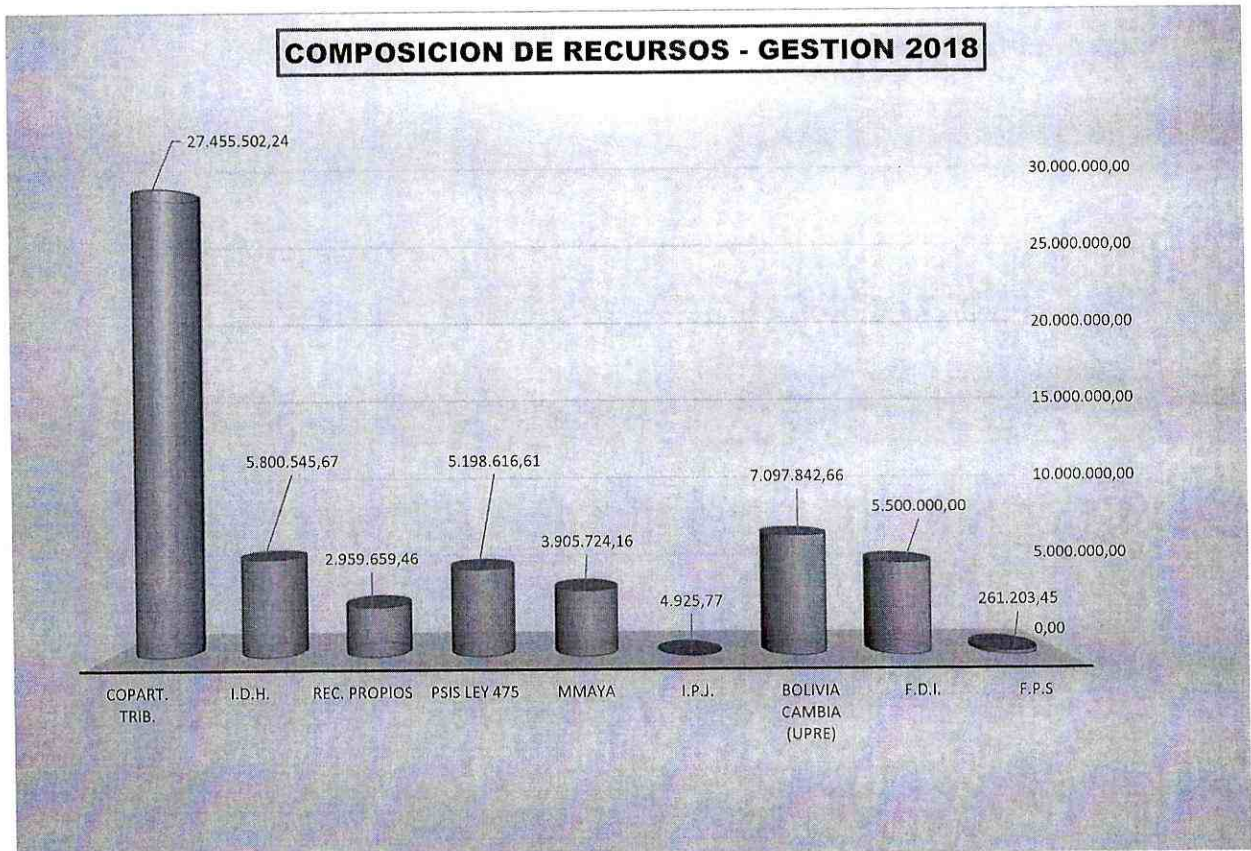
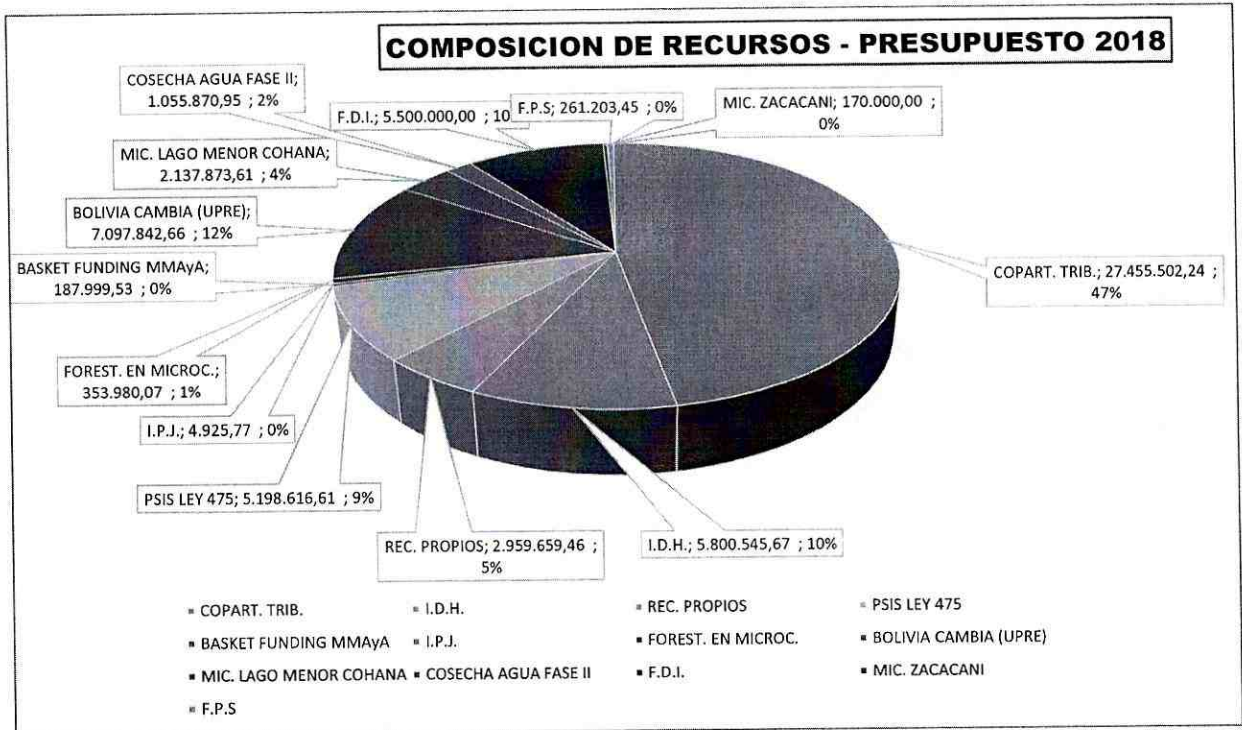

0000000003

## DISTRIBUCION DE RECURSOS GESTION 2018

### A. PRESUPUESTO 2018

1. RECURSOS DE COPARTICIPACION TRIBUTARIA		23.405.087,00
2. RECURSOS I.D.H.		4.655.055,00
Coparticipacion IDH	2.532.069,00	
Compensacion IDH	2.122.986,00	
3. RECURSOS PROPIOS (IRPPB)		1.000.000,00
4. REGALIAS MINERAS		500.000,00
5. SALDOS CAJA Y BANCOS (PROYECTADOS)		5.975.000,00
6. OTROS RECURSOS EXTERNOS (MMAyA, UPRE)		4.997.748,00
<b>TOTAL RECURSOS</b>		<b>40.532.890,00</b>

### B. GASTOS DE FUNCIONAMIENTO

(MENOS) RECURSOS PARA GASTOS DE FUNCIONAMIENTO (COP. TRIB. Y IRPPB) 25%		6.101.271,75
FUNCIONAMIENTO EJECUTIVO MCPAL.	4.575.953,81	
FUNCIONAMIENTO LEGISLATIVO MCPAL.	1.525.317,94	
<b>TOTAL RECURSOS PARA INVERSION</b>		<b>34.431.618,25</b>

### C. GASTOS DE INVERSION OBLIGATORIA

Prestacion de servicios de Salud Integral Ley 475 (15,5% Cop. Trib.)	3.627.788,49	
Fondo de Participación y Control Social Ley 341, Art. 41	70.000,00	
Desarrollo Deportivo Ley 2770; (3% Cop. Trib.)	702.152,61	
Renta Dignidad Ley 3791 (30% Copa. IDH - Transf. TGN)	759.620,70	
Seguridad Ciudadana Ley 264 (5% Comp. IDH)	79.760,00	
Fondo de Fomento a la Educacion Civica Patriotica D.S. 859 (0,2% IDH)	5.064,00	
Sistema Asociación Mcpal. Ley 540 (0,4% Copa. Trib.)	93.620,00	
Defensoría de la Niñez y Adolescencia Ley 548	58.862,00	
Funcionamiento SLIM	50.000,00	
Previsión de Recursos para Gestión de Riesgos Ley 602	100.000,00	
Apoyo a Personas con capacidades diferentes; Equidad de genero y Adultos Mayores	70.000,00	
<b>(Menos) Gastos de inversion obligatoria</b>		<b>5.616.867,80</b>

### D. DEUDAS A PAGAR: INVERSIONES Y PRESTAMOS (Capital e Interés)

Mej. Carretera Tambillo Santa Rosa de Taraco - Tihuanaco	313.143,00	
Seguro Agrario INSA	97.125,00	
Amortización Prestamo FNDR	1.108.756,00	
Convenio SENASAG	20.000,00	
<b>(Menos) Deudas a Pagar</b>		<b>1.539.024,00</b>

### E. GASTOS RECURRENTE (SECCIONALES)

Apoyo a Funcionamiento de Servicio de Salud; Mantenimiento, Equipamiento y otros	1.795.000,00	
Apoyo a Funcionamiento de Educacion; (Mantenimiento, Equipamiento, etc)	1.812.365,00	
Desayuno Escolar (IDH)	2.500.000,00	
Apoyos a Cultura, Turismo, Parque Automotor, Fortal. Mcpal. Y Otros	3.133.853,87	
Otros Gatos Recurrentes (Mej. Genetico, Limp. Urbana, Manten. Alumbrado Pub. Plazas Parques, Mant. Caminos Vecin. Mec. Agricola Etc	855.000,00	
<b>(Menos) Gastos Recurrentes (seccionales)</b>		<b>10.096.218,87</b>

### F. SALDOS CAJA Y BANCOS 2017 (Recursos Comprometidos)

(Menos) Provisiones para Gastos de Capital		5.975.000,00
--	--	--------------

### G. PROYECTOS CON FINANCIAMIENTO DEL GOBIERNO CENTRAL

Manejo Integral de la Microcuenca Lago Menor Cohana - Pucarani	2.137.873,61	
Const. Sist. Cosecha de Agua Canton Aygachi y Cohana Pucarani	1.059.870,98	
Const. 6 Aulas U.E. Ancocagua, Iquiaca, 16 de julio y Eduardo Avaroa	1.800.003,00	
<b>(Menos) Proy. Financiados por el Gob. Central (Rec. Externos)</b>		<b>4.997.747,59</b>

<b>SALDO A DISTRIBUIR</b>		<b>6.206.760,00</b>
---------------------------	--	---------------------

### F. OFERTA MUNICIPAL

Recurso a Distribuir; POA a las Comunidades		<b>6.206.760,00</b>
---	--	---------------------

0000000004



**INCIDENCIA DE RECURSOS EN EL PRESUPUESTO 2018**



**DISTRIBUCION DE RECURSOS POA 2018**

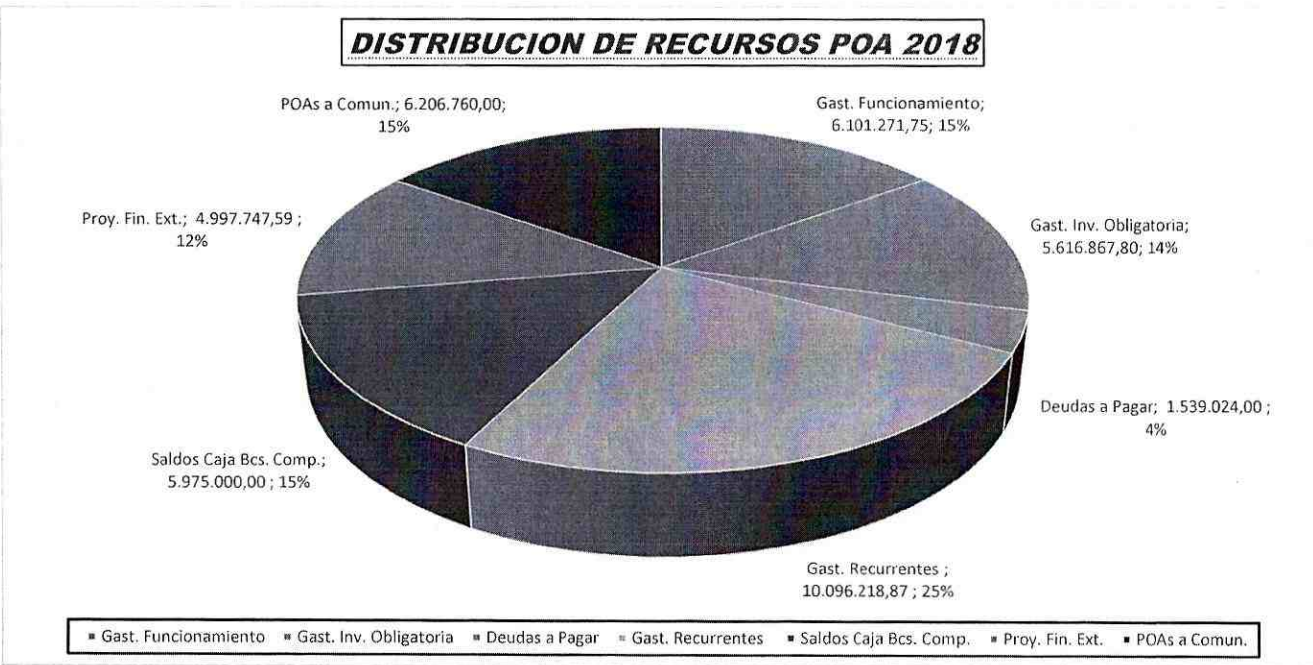

0000000005



DISTRIBUCIÓN DE RECURSOS  
GESTIÓN 2018  
(EN BOLIVIANOS)



Número de Habitantes (D.S. No. 2955 Octubre 2016 y Ley No. 758): **30.124**

(A) PRESUPUESTO DE RECURSOS	PARCIALES	MONTO
1 Recursos de Coparticipación Tributaria		23.405.087
2 Recursos IDH		4.655.055
2.a Coparticipación IDH	2.532.069	
2.b Compensación IDH	2.122.986	
2.c Nivelación IDH	0	
3 Impuesto a la Participación en Juegos - IPJ		0
4 Recursos HIPC II		0
3.a Recursos HIPC II - Salud	0	
3.b Recursos HIPC II - Educación	0	
3.c Recursos HIPC II - IPS	0	
5 Recursos Específicos (Propios)		1.000.000
5.a Recursos Propios Corrientes	1.000.000	
5.b Recursos Propios de Capital (Venta de Bienes, Terrenos)	0	
5.c Patentes Forestales	0	
6 Regalías		500.000
7 Saldo de Caja y Bancos (Proyectados)		5.975.000
8 Anticipos Financieros		0
9 Cuentas por Cobrar		0
10 Otros Recursos		4.997.748
<b>TOTAL RECURSOS</b>		<b>40.532.890</b>

(B) RECURSOS PARA GASTOS DE FUNCIONAMIENTO		MONTO
<b>Determinación del Límite Máximo</b>		
Recursos de Coparticipación Tributaria		24.405.087
Recursos Propios (menos venta de activos fijos y Patentes Forestales)		0
Total		24.405.087
<b>Límite máximo: 25% Recursos de Copart.Trib., Propios y HIPC</b>	<b>25%</b>	<b>6.101.272</b>
<b>Recursos para Gastos de Funcionamiento</b>		
Recursos de Coparticipación Tributaria para gastos de funcionamiento		6.101.272
Recursos Específicos (Propios) para gasto de funcionamiento		0
Monto Parcial no mayor al Límite Máximo	<b>25%</b>	6.101.272
<b>TOTAL RECURSOS PARA GASTOS DE FUNCIONAMIENTO</b>		<b>6.101.272</b>
(MÁS) Deudas de gasto de funcionamiento 2017		0
Saldo Coparticipación Tributaria 2017 para Deudas de Funcionamiento	0	
Saldo Recursos Específicos (Propios) 2017 para Deudas de Funcionamiento	0	
<b>TOTAL RECURSOS PARA GASTOS DE FUNCIONAMIENTO + DEUDAS DE FUNC</b>		<b>6.101.272</b>

(C) RECURSOS PARA GASTOS DE INVERSIÓN		MONTO
Recursos de Coparticipación Tributaria		17.303.815
Recursos IDH		4.655.055
Coparticipación IDH	2.532.069	
Compensación y/o nivelación IDH	2.122.986	
Impuesto a la Participación en Juegos - IPJ		0
Recursos Específicos (Propios) Municipales		1.000.000
Regalías Mineras		500.000
Saldo Caja Bancos para Gastos de Inversión		5.975.000
Anticipos Financieros		0
Cuentas por Cobrar		0
Otros Recursos (DEL ORGANO EJECUTIVO POR SUBS Y SUBVENCIONES-MINISTERIO MMaya Y UPRI)		4.997.748
<b>TOTAL RECURSOS PARA INVERSIÓN + DEUDAS DE INVERSIÓN</b>		<b>34.431.618</b>

<b>TOTAL RECUR. P/GTO.CTE., INVERS. Y DEUDA</b>		<b>40.532.890</b>
---	--	-------------------

0000000006





Número de Habitantes (D.S. 2955 y Ley No. 758): 31 30.124

T.C.: 6,96

**RECURSOS**

Recursos de Coparticipación Tributaria		23.405.087
Recursos IDH		4.655.055
Recursos IPJ		0
Recursos Específicos (Propios)		1.000.000
Regalías Mineras		500.000
Saldo de Caja y Bancos (al 31-12-2017)		5.975.000
Saldo Coparticipación tributaria 2017	3.800.000	
Prestaciones de servicios de salud integral 2017	2.000.000	
Saldo IDH 2017	25.000	
Saldo Recursos Propios IRPPB 2017	150.000	
Saldo Patentes Petroleras	0	
Anticipos Financieros		0
Cuentas por Cobrar		0
<b>TOTAL RECURSOS ADMINISTRADOS POR LA MUNICIPALIDAD</b>		<b>35.535.142</b>
Otros Recursos		4.997.748
<b>TOTAL GENERAL CON OTROS RECURSOS</b>		<b>40.532.890</b>

**GASTOS**

<b>Gastos de Funcionamiento</b>		<b>6.101.272</b>
Recursos de Coparticipación Tributaria	6.101.272	
Recursos Propios	0	
Regalías Mineras	0	
Saldo Caja Bancos para Gastos de Funcionamiento	0	
<b>Gastos de Inversión Obligatorios</b>		<b>5.616.868</b>
Prestaciones de Servicios de Salud Integral 15,5% de Cop Trib.	3.627.788	
Fondo de Participación y Control Social (Art.41, Ley N° 341)	70.000	
Desarrollo Deportivo -Ley 2770- 3% de Coparticipación Tributaria	702.153	
Renta Dignidad (Ley 3791, 30% Coparticipación IDH - Transferencia TGN)	759.621	
Fondo de Fomento a la Educación Civico Patriótica (DS 859 0,2% de IDH)	5.064	
Seguridad Ciudadana (Ley N° 264)	88.622	
Techo Mínimo 5% IDH sin Compensación, una vez deducida la Renta Dignidad	88.622	
Apoyo funcionamiento SLIMs (DS 2145 10%)	8.862	
Seguridad Ciudadana	79.760	
Sistema Asociativo Municipal 0,4% de Coparticipación Tributaria (Ley N° 540)	93.620	
4xMil de los Recursos de Coparticipación Tributaria	93.620	
Previsión de Recursos para Gestión de Riesgos (Ley N° 602)	100.000	
Defensoría de la Niñez y Adolescencia (Ley N° 548)	50.000	
Funcionamiento SLIM	50.000	
Apoyo a personas con capacidades diferentes	20.000	
Apoyo y Equidad de Género	30.000	
Asignación de Recursos para Adultos Mayores	20.000	
<b>Deudas a pagar: Inversiones y Préstamos (Capital e Intereses) y otras</b>		<b>1.539.024</b>
MEJ. CARRETERA TAMBILLO SANTA ROSA DE TARACO- TIHUANACU	313.143	
SEGURO AGRARIO INSA	97.125	
AMORTIZACION PRESTAMO FNDR	1.108.756	
CONVENIO SENASAG	20.000	
<b>Gastos Recurrentes</b>		<b>10.346.218</b>
EXPOFERIA PRODUCTIVA MUNICIPAL	50.000	
SANIDAD ANIMAL	40.000	
FORTALECIMIENTO A ORGANIZACIONES PRODUCTIVAS	20.000	
MEJORAMIENTO GENETICO DE GANADO BOVINO, OVINO Y CAMELIDOS	30.000	
CENTRO DE SERVICIOS MCPAL DE MEC. AGRICOLA	30.000	
FORESTACION DE AREAS VERDES Y MANTENIMIENTO DE PLAZAS	30.000	
PLANTA ARBOLES CUIDA MADRE TIERRA	20.000	
GESTIÓN INTEGRAL DE RESIDUOS SÓLIDOS	40.000	
LIMPIEZA URBANA Y RURAL	100.000	
CAMPAÑA DE LIMPIEZA DE RIO CATARI Y BAHIA COHANA	20.000	
FORTALECIMIENTO VIVERO MUNICIPAL	50.000	
MANTENIMIENTO ALUMBRADO PÚBLICO	50.000	
DOTACION DE LUMINARIAS PARA CENTROS URBANOS	50.000	
MANTENIMIENTO DE PLAZAS Y PARQUES - INFRAESTRUCTURA PUBLICA	30.000	
MANTENIMIENTO CAMINOS VECINALES	250.000	
APOYO A DELIMITACION MUNICIPAL	45.000	
APOYO AL FUNCIONAMIENTO RED DE SERVICIOS DE SALUD Y BRIGADAS MÓVILES	1.400.000	
MANTENIMIENTO DE EQUIPO MEDICO DENTAL	24.000	
MANTENIMIENTO DE EQUIPO DE TRANSPORTE(AMBULANCIAS)	116.000	
EQUIPAMIENTO CON EQUIPO MEDICO A LOS CENTROS DE SALUD	63.000	
MANTENIMIENTO DE EQUIPO DE LOS CENTROS DE SALUD	24.000	
APOYO A LAS CAMPAÑAS DE VACUNACION DE SALUD	40.000	
FORTALECIMIENTO A COLOSA Y COMUSA	5.000	
APOYO A INDIGENTES	3.000	
APOYO UNI	10.000	
APOYO A BONO JUANA AZURDUY DE PADILLA	5.000	
FORTALECIMIENTO SAFCI	10.000	
APOYO A TELESALUD	15.000	
APOYO A COMAN	5.000	
APOYO MEDICINA TRADICIONAL	5.000	
EQUIPAMIENTO CON MOBILIARIO DE SALUD	70.000	
APOYO FUNCIONAMIENTO DE EDUCACIÓN	130.000	
		<b>4.312.365</b>

0000000007



Número de Habitantes (D.S. 2955 y Ley No. 758): 31 30.124	T.C.	6,96
DOTACION DE MATERIAL DE ESCRITORIO A U.E.	70.000	
EQUIPAMIENTO CON MOBILIARIO A U.E.	250.000	
APOYO A LA ALFABETIZACION	10.000	
APOYO A LAS FERIAS CIENTIFICAS	30.000	
MANTENIMIENTO DE EQUIPO DE TRANSPORTE EDUCACION	10.000	
DOTACION DE COMBUSTIBLE A EDUCACION	5.000	
MANTENIMIENTO Y REFACCION U.E.	487.365	
MANTENIMIENTO SISTEMA ELECTRICOS U.E.	20.000	
EQUIPAMIENTO CON INSTRUMENTOS MUSICALES U.E.	80.000	
APOYO AL FUNCIONAMIENTO DE TELECENTROS	70.000	
EQUIPAMIENTO CON PIZARRAS ACRILICAS A U.E.	50.000	
APOYO AL FESTIVAL POETICO NACIONAL	20.000	
APOYO A LA ORIENTACION VOCACIONAL(ESTUDIANTES DE LA PROMOCION)	10.000	
DOTACION CON EQUIPOS AUDIVISUALES	60.000	
EQUIPAMIENTO CON COMPUTADORAS U.E.	60.000	
EQUIPAMIENTO DE LABORATORIOS U.E.	50.000	
DESAYUNO ESCOLAR	2.500.000	
EQUIPAMIENTO TECNICA TECNOLOGICA GENERAL U.E. SECUNDARIA	400.000	
APOYO A LA CULTURA	70.000	
ACTIVIDADES CULTURALES Y CIVICAS	50.000	
DESARROLLO Y FOMENTO AL TURISMO - CIRCUITO TURISTICO	30.000	
APOYO AL DESARROLLO DE LA MUJER	30.000	
APOYO AL FUNCIONAMIENTO DEL PARQUE AUTOMOTOR	360.000	
FORTALECIMIENTO MUNICIPAL	1.112.500	
CARTA ORGANICA MUNICIPAL	500.000	
FORTALECIMIENTO A COMUNICACIONES Y DIFUSION	87.752	
CONTRAPARTE COMPRA COMPACTADORA Y RETROEXCAVADORA	500.000	
ADQUISICION DE EQUIPO DE DOBLE TRACCION	237.000	
AUDITORIA OPERATIVA RECURSOS I.D.H.	49.821	
PATROCINIO DE PROCESOS JUDICIALES	119.280	
OBRA FINA MERCADO CENTRAL PUCARANI	137.500	
ASESORAMIENTO LEGAL EN PROCESOS DE DELIMITACION	100.000	
<b>Oferta Municipal</b>		<b>6.206.760</b>
POA de las Comunidades	6.206.760	
ALQA QHUTA ZONA B	4.084.710	
ALQA QHUTA ZONA A	249.690	
PROYECTO CONSTRUCCION PRESA JORI QHOTA	352.170	
CONSTRUCCION DE ESTABLOS EN MACHACAMARCA	123.480	
CONSTRUCCION CASA DE GOBIERNO EN PALCOCO	135.870	
CONSTRUCCION SISTEMA DE MICRORIEGO CHURIAQUE	61.110,00	
CONSTRUCCION PLAZA ANCESTRAL TURISTICO	140.700,00	
CONSTRUCCION AGUA POTABLE CACHUMA	20.160,00	
CONSTRUCCION SISTEMA DE AGUA POTABLE SURICHATA	54.390,00	
CONSTRUCCION SISTEMA DE AGUA POTABLE HUARIPAMPA	60.060,00	
CONSTRUCCION SISTEMA DE AGUA POTABLE MURUCANTAÑA	38.220,00	
PROVISION DE GASTOS DE CAPITAL AGUA POTABLE PEQUEÑAS LOCALIDADES	91.560,00	
CONSTRUCCION ENMALLADO DE CANCHA PAMPACALLO	50.400,00	
CONSTRUCCION 4 VIVIENDAS U.E. COLLPANI	96.810,00	
MURO PERIMETRAL U. E. PAMPAJASI	163.170,00	
CONSTRUCCION MURO PERIMETRAL DEL CEMENTERIO COCHAPAMPA	67.830,00	
CONSTRUCCION CENTRO DE CAPACITACION COM. CHAUCHA	30.870,00	
CONSTRUCCION TINGLADO CANCHA MULTIFUNCIONAL SEGUENCA	73.710,00	
CONSTRUCCION SISTEMA DE AGUA POTABLE OQUETITI	35.700,00	
MURO PERIMETRAL, GRADERIA Y TINGLADO CHIARPATA PUEBLO	18.900,00	
AMPLIACION SISTEMA DE AGUA POTABLE ESQUIVEL	14.070,00	
COSECHA DE AGUA 1	156.870,00	
CONSTRUCCION DE ESTABLOS ACHACHICALA	86.310,00	
<b>Anticipos Financieros</b>		<b>0</b>
<b>Demanda Vecinal priorizada en el marco del PTDI</b>		<b>0</b>
<b>Provisiones Para Gastos de Capital</b>		<b>5.975.000</b>
Saldo de Caja y Bancos	5.975.000,00	
<b>Proyectos con Financiamiento del Gob. Central</b>		<b>4.997.748</b>
Manejo Integral de la Microcuenca Lago Menor Cohana- Pucarani	2.137.873,61	
Const. Sist. De Cosecha de Agua Cantón Aygachi y Cohana Mun. Pucarani	1.059.870,98	
Construcción 6 aulas U.E. Eduardo Avaroa (Pucarani)	480.001,00	
Construcción 6 aulas U.E. Ancocagua(Pucarani)	360.000,00	
Construcción 6 aulas U.E. Iquica(Pucarani)	480.001,00	
Construcción 6 aulas U.E. 16 de Julio (Pucarani)	480.001,00	
<b>TOTAL GASTOS</b>		<b>40.782.890</b>

FLEXIBILIDAD DEL GASTO =	$\frac{\text{Gastos Inflexibles (Func+Gastos por Norma Especifica+Serv.Deuda)}}{\text{Gasto Total (Sin Otros Recursos)}}$
	$= \frac{13.257.164}{30.537.394}$
FLEXIBILIDAD DEL GASTO =	<b>43,41%</b>

0000000008



Transferencias Recibidas (según Ministerio de Economía y Finanzas) hasta el mes de SEPTIEMBRE 2018

Mes	PARTICIPACION POPULAR					LEY DEL DIALOGO 2000						
	Cta. Principal (Líquido)	Comisión Bancaria	SUMI/SSIEP	Comisión Bancaria	Total Ejecución	Salud (Líquido)	Comisión Bancaria	Educación (Líquido)	Comisión Bancaria	Infraestructura (Líquido)	Comisiones Bancarias	Total Ejecución
Ene	1.976.460,90	2.329,18	362.575,40	397,9	2.341.763,38	0	0	0	0	0	0	0
Feb	1.248.789,05	2.414,74	229.094,22	416,52	1.480.714,53	0	0	0	0	0	0	0
Mar	1.556.500,02	2.418,26	285.542,62	412,76	1.844.873,66	0	0	0	0	0	0	0
Abr	3.480.205,98	2.670,29	638.411,74	459,01	4.121.747,02	0	0	0	0	0	0	0
May	1.471.758,06	3.052,02	269.998,25	529,02	1.745.337,35	0	0	0	0	0	0	0
Jun	1.423.976,43	2.840,46	261.232,12	491,69	1.688.540,70	0	0	0	0	0	0	0
Jul	2.169.871,36	2.736,26	398.054,55	471,12	2.571.133,29	0	0	0	0	0	0	0
Ago	1.474.815,91	2.937,72	270.560,65	506,6	1.748.820,88	0	0	0	0	0	0	0
Sep	1.296.692,83	2.481,37	237.884,23	425,8	1.537.484,23	0	0	0	0	0	0	0
<b>Total</b>	<b>16.099.070,54</b>	<b>23.880,30</b>	<b>2.953.353,78</b>	<b>4.110,42</b>	<b>19.080.415,04</b>	<b>0</b>	<b>0</b>	<b>0</b>	<b>0</b>	<b>0</b>	<b>0,00</b>	<b>0</b>

Fuente de Información: DGSIGIF - Unidad de Información y Análisis Financiero

Mes	IMPUESTO DIRECTO A LOS HIDROCARBUROS						
	Coparticipación (Líquido)	Comisión Bancaria	Compensación y Nivelación (Líquido)	Comisión Bancaria	Renta Dignidad	Fondo E. Cívica	Total Ejecución
Ene	166.317,75	43,72	207.237,26	7,64	74.153,95	494,36	448.254,68
Feb	152.863,37	43,72	190.476,86	7,64	68.156,95	454,38	412.002,92
Mar	165.246,32	46,26	205.497,31	8,07	71.043,40	473,62	442.314,98
Abr	162.295,44	46,26	201.828,57	8,07	69.775,12	465,17	434.418,63
May	161.030,10	46,26	200.255,41	8,07	69.231,27	461,54	431.032,65
Jun	186.761,17	46,26	232.246,05	8,07	80.290,47	535,27	499.887,29
Jul	172.224,10	46,26	214.172,56	8,07	74.042,45	493,62	460.987,06
Ago	194.295,18	46,26	241.612,86	8,07	83.528,59	556,86	520.047,82
Sep	188.058,23	46,26	233.858,65	8,07	80.847,95	538,99	503.358,15
<b>Total</b>	<b>1.549.091,66</b>	<b>411,26</b>	<b>1.927.185,53</b>	<b>71,77</b>	<b>671.070,15</b>	<b>4.473,81</b>	<b>4.152.304,18</b>

RESUMEN DE SALDOS BANCARIOS A SEPTIEMBRE 2018

RECURSOS RECIBIDOS EN LAS CUENTAS MUNICIPALES A SEPTIEMBRE 2018	23.232.719,22
+ MAS SALDOS EN LAS CUENTAS MUNICIPALES DE LA GESTION 2017	11.737.645,44
+ RECURSOS EXTERNOS A SEPTIEMBRE 2018: FPS, FDI, BOLIVIA CAMBIA	9.616.383,32
+ UPRE, MMAyA, MDRyT Y OTROS	
<b>TOTAL RECURSOS ADMINISTRADOS A SEPTIEMBRE 2018</b>	<b>44.586.747,98</b>
- MENOS GASTOS EROGADOS DE CUENTAS MUNICIPALES A SEPTIEMBRE 2018	27.629.607,65
<b>TOTAL SALDOS EN CUENTAS MUNICIPALES A SEPTIEMBRE 2018 (extractos bancarios)</b>	<b>16.957.140,33</b>

RECURSOS PROGRAMADOS Y PERCIBIDOS AL 30/09/2018

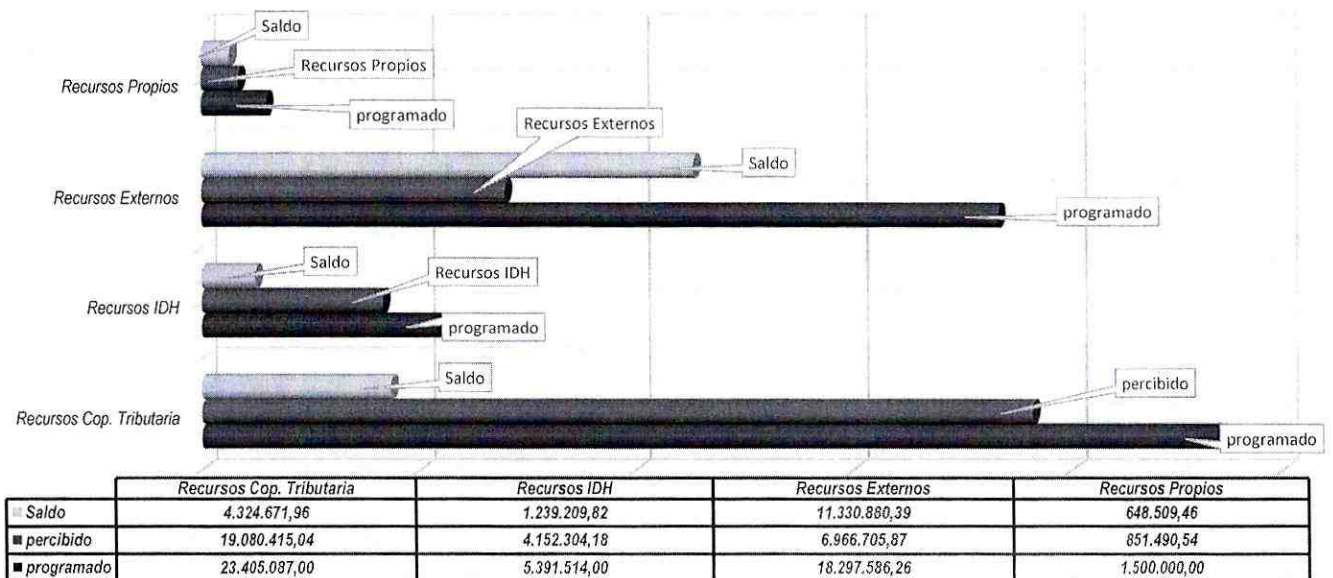

0000000009



**CUADRO COMPARATIVO DE TECHOS PRESUPUESTARIOS DE LA GESTION 2013 A LA GESTION 2018**

DETALLE DE FUENTES DE FINANCIAMIENTO	GESTION 2013			GESTION 2014			GESTION 2015			GESTION 2016			GESTION 2017			GESTION 2018				
	PPTO. INICIAL	ADICIONAL 1	TOTAL PPTO.	PPTO. INICIAL	ADICIONAL	TOTAL PPTO.	PPTO. INICIAL	ADICIONAL 1	ADICIONAL 2	TOTAL PPTO.	TOTAL PPTO.	PPTO. INICIAL	ADICIONAL 1	ADICIONAL 2	TOTAL PPTO.	PPTO. INICIAL	ADICIONAL 1	ADICIONAL 2	TOTAL PPTO.	
	COPARTICIPACION TRIBUTARIA	12.858.404,00	5.639.062,00	18.497.466,00	15.016.060,00	4.439.203,00	19.455.263,00	20.781.713,00	2.136.839,00	1.351.116,00	24.269.668,00	22.124.550,00	23.405.087,00	-	-	-	23.405.087,00	-	-	-
SUMI	1.428.712,00	0,00	1.428.712,00	1.668.451,00	0,00	1.668.451,00	1.668.451,00	-	-	300.000,00	1.029.500,00	1.500.000,00	-	-	-	1.500.000,00	-	-	-	1.500.000,00
RECURSOS PROPIOS	365.741,00	0,00	365.741,00	502.652,00	0,00	502.652,00	300.000,00	-	-	10.843.333,00	5.958.480,00	4.655.055,00	-	-	-	4.655.055,00	-	-	-	4.655.055,00
IDH (IMPUESTO DIRECTO A LOS HIDROCARBUROS)	7.610.923,00	4.719.677,00	12.330.600,00	8.812.425,00	2.734.119,00	11.546.544,00	10.843.333,00	-	-	1.460.239,00	1.715.047,00	300.285,00	-	-	-	300.285,00	-	-	-	300.285,00
HIFCC (IPS, SALUD, EDUCACION)	2.042.946,00	0,00	2.042.946,00	1.908.470,00	0,00	1.908.470,00	1.460.239,00	-	-	-	-	-	-	-	-	-	-	-	-	-
OTROS RECURSOS	114.090,00	6.230.133,84	6.344.223,84	0,00	3.519.054,59	3.519.054,59	33.385.285,00	-	-	36.873.240,00	30.827.577,00	29.560.142,00	-	-	-	29.560.142,00	-	-	-	29.560.142,00
<b>TOTAL PRESUPUESTO POR GESTION</b>	<b>24.420.816,00</b>	<b>16.588.872,84</b>	<b>41.009.688,84</b>	<b>27.908.058,00</b>	<b>10.692.376,59</b>	<b>38.600.434,59</b>	<b>33.385.285,00</b>	<b>2.136.839,00</b>	<b>1.351.116,00</b>	<b>36.873.240,00</b>	<b>30.827.577,00</b>	<b>27.624.636,00</b>	<b>300.285,00</b>	<b>436.174,00</b>	<b>30.296.601,00</b>	<b>300.285,00</b>	<b>436.174,00</b>	<b>436.174,00</b>	<b>30.296.601,00</b>	<b>30.296.601,00</b>
<b>SALDOS CAJA Y BANCOS DE LA GESTION ANTERIOR</b>																				
Saldos Caja y Bancos - Participación Popular	9.559.135,16	0,00	9.559.135,16	6.819.372,78	7.016.042,88	13.835.415,66	7.016.042,88	-	-	7.016.042,88	12.321.433,55	10.041.999,41	-	-	-	9.249.032,01	-	-	-	9.249.032,01
Saldos Caja y Bancos - SUMI	1.407.347,27	0,00	1.407.347,27	3.331.115,74	3.331.115,74	6.662.231,48	2.195.807,00	-	-	2.195.807,00	2.225.067,12	728.169,21	-	-	-	409.031,67	-	-	-	409.031,67
Saldos Caja y Bancos - IDH	1.000.000,00	0,00	1.000.000,00	1.717.291,03	1.717.291,03	3.434.582,06	731.413,37	-	-	731.413,37	902.358,02	2.267.131,27	-	-	-	1.459.659,53	-	-	-	1.459.659,53
Saldos Caja y Bancos - Recursos Propios	184.995,04	0,00	184.995,04	899.559,82	899.559,82	1.799.119,64	280.525,78	-	-	280.525,78	1.218.845,00	-	-	-	-	-	-	-	-	-
Saldos Caja y Bancos - Hipotec	570.000,00	0,00	570.000,00	1.271.720,17	1.271.720,17	2.543.440,34	0,00	-	-	0,00	-	-	-	-	-	-	-	-	-	-
Saldos Caja y Bancos - Otros Recursos	280.000,00	0,00	280.000,00	0,00	0,00	0,00	1.550.858,28	-	-	1.550.858,28	-	-	-	-	-	-	-	-	-	-
Saldos Caja y Bancos - Bolivia Cambia	0,00	0,00	0,00	0,00	0,00	0,00	11.774.647,31	-	-	11.774.647,31	16.667.703,69	13.037.299,89	-	-	-	11.117.723,21	-	-	-	11.117.723,21
<b>SALDOS CAJA Y BANCOS GESTION ANTERIOR</b>	<b>13.001.477,47</b>	<b>-</b>	<b>13.001.477,47</b>	<b>14.039.059,54</b>	<b>-</b>	<b>14.039.059,54</b>	<b>11.774.647,31</b>	<b>2.136.839,00</b>	<b>1.351.116,00</b>	<b>48.647.887,31</b>	<b>47.495.280,69</b>	<b>40.661.935,89</b>	<b>300.285,00</b>	<b>436.174,00</b>	<b>41.414.324,71</b>	<b>40.677.865,21</b>	<b>300.285,00</b>	<b>436.174,00</b>	<b>41.414.324,71</b>	<b>41.414.324,71</b>
<b>TOTAL PPTO. CONSOLIDADO POR GESTION</b>	<b>37.422.293,47</b>	<b>16.588.872,84</b>	<b>54.011.166,31</b>	<b>41.947.117,54</b>	<b>10.692.376,59</b>	<b>52.639.494,13</b>	<b>45.159.932,31</b>	<b>2.136.839,00</b>	<b>1.351.116,00</b>	<b>48.647.887,31</b>	<b>47.495.280,69</b>	<b>40.661.935,89</b>	<b>300.285,00</b>	<b>436.174,00</b>	<b>41.414.324,71</b>	<b>40.677.865,21</b>	<b>300.285,00</b>	<b>436.174,00</b>	<b>41.414.324,71</b>	<b>41.414.324,71</b>

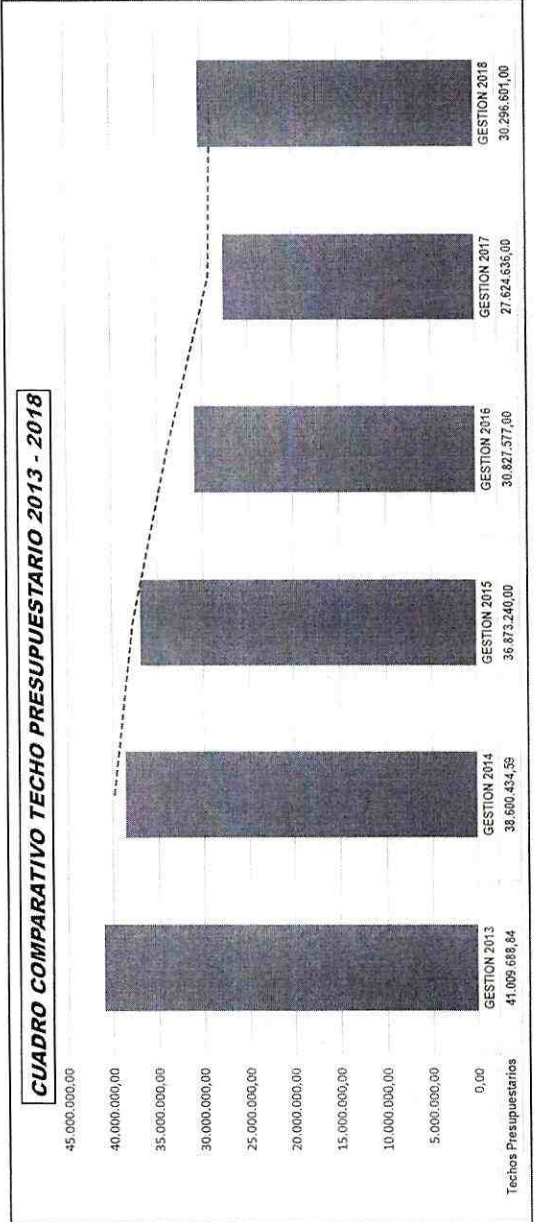

0000000010



PLAN DE PAGO REFERENCIAL AL F.N.D.R.  
EXPRESADO EN BOLIVIANOS

Préstamo 101164

Cliente MUN 021201

PROYECTO FDR-02-00001910

G.A.M. DE PUCARANI

FINANCIAMIENTO PARA LA INVERSION EN MAQUINARIA Y EQUIPO-GAM PUCARANI

2 VOLQUETAS- 1 TRACTOR ORUGA-1 MOTNIVELADORA

Nº de Cuota	Fecha Venc	Capital	Interés	Cuota	Cargos	Total Cuota	Estado	Saldo de Capital
1	06/09/2014	0,00	7.279,32	7.279,32	0,00	7.279,32	PAGADO	5.405.174,56
2	31/03/2015	0,00	101.910,45	101.910,45	0,00	101.910,45	PAGADO	5.405.174,56
3	30/09/2015	284.257,72	102.470,40	386.728,12	0,00	386.728,12	PAGADO	5.120.916,84
4	31/03/2016	291.641,55	95.086,57	386.728,12	0,00	386.728,12	PAGADO	4.829.275,29
5	30/09/2016	448.097,21	106.280,77	554.377,98	0,00	554.377,98	PAGADO	4.381.178,08
6	31/03/2017	441.195,11	113.182,87	554.377,98	0,00	554.377,98	PAGADO	3.939.982,97
7	30/09/2017	452.033,64	102.344,34	554.377,98	0,00	554.377,98	PAGADO	3.487.949,33
8	31/03/2018	464.270,68	90.107,30	554.377,98	0,00	554.377,98	PAGADO	3.023.678,65
9	30/09/2018	475.835,41	78.542,57	554.377,98	0,00	554.377,98	PAGADO	2.547.843,24
10	31/03/2019	488.557,28	65.820,70	554.377,98	0,00	554.377,98	PENDIENTE	2.059.285,96
11	30/09/2019	500.886,31	53.491,67	554.377,98	0,00	554.377,98	PENDIENTE	1.558.399,65
12	31/03/2020	513.897,25	40.480,73	554.377,98	0,00	554.377,98	PENDIENTE	1.044.502,40
13	30/09/2020	527.246,16	27.131,82	554.377,98	0,00	554.377,98	PENDIENTE	517.256,24
14	31/03/2021	517.256,24	13.362,74	530.618,98	0,00	530.618,98	PENDIENTE	0,00
<b>Totales</b>		<b>5.405.174,56</b>	<b>997.492,25</b>	<b>6.402.666,81</b>		<b>6.402.666,81</b>		

0000000011



**CUADRO DE LA COMPOSICION DE LA APERTURA PROGRAMÁTICA 97000001  
PREVISIONES DE CAPITAL: ALQA QUTA ZONA B**

CANTON	Nº	Comunidad	importe en Bs
PATAMANTA	1	Patamanta Pueblo	179.970,00
	2	Chirioco	78.330,00
	3	Paxiamaya	85.260,00
	4	Tujuyo	171.570,00
	5	Villa Santa Ana	36.120,00
VILLA VILAQUE	1	Cucuta	117.180,00
	2	Villa Vilaque	131.880,00
	3	Vilaque	30.240,00
CORAPATA	1	Chiarhuyo Corapata	56.280,00
	2	Corapata Pueblo	40.110,00
	3	Corapata Comunidad	94.290,00
	4	Marquirivi Corapata	46.410,00
	5	Huancane Corapata	46.410,00
	6	Portada Corapata	45.150,00
PUCARANI	1	Chacalleta	58.380,00
	2	Chaucha	30.870,00
	3	Huarisuyo	74.130,00
	4	Mucuña	94.290,00
	5	Huarialtaya	21.420,00
	6	Cota Cota	183.330,00
	7	Siviruyo	29.820,00
	8	Antapata Baja	36.330,00
	9	Calachaca	16.170,00
	10	Ancocagua	119.700,00
	11	Querarani	42.000,00
	12	Liquiñoso	28.350,00
	13	Cohani	25.830,00
	14	Antapata Alta	33.600,00
	15	Antapata Velastigui	14.700,00
CHIARPATA	1	Pantini	42.000,00
VILLA IQUIACA	1	Iquiaca Alta	57.540,00
	2	Iquiaca Baja	66.150,00
COHANA	1	Quircoha	17.430,00
	2	Cohana	172.200,00
CATAVI	1	Catavi Pueblo	18.900,00
	2	Catavi Comunidad	75.180,00
	3	Asunción Catavi	42.840,00
	4	Caleria Comunidad	210,00
	5	Caleria Alta	210,00
LACAYA	1	Muncaña	33.810,00
	2	Korila	49.980,00
	3	Chucara	36.540,00
	4	Quiripujo	86.940,00
	5	Lacaya Baja	25.830,00
	6	Lacaya	62.370,00
	7	Challajahuira	22.260,00
	8	Pampa Kalasaya	28.350,00
	9	Lillimani	74.760,00
	10	Lacaya Alta	29.820,00
CHOJASIVI	1	Chiluyo	75.810,00
	2	Chojasivi	95.550,00
	3	Tiquipa	75.600,00
AYGACHI	1	Aygachi	51.030,00
	2	Belen Yayes	89.670,00
	3	Quenacagua Baja	60.690,00
	4	Wilajahuira	22.260,00
	5	Quenacagua Alta	45.990,00
	6	Cohachijo	40.530,00
	7	Quenacagua Centro	38.220,00
<b>Total AP.970000001</b>			<b>3.506.790,00</b>





CUADRO DE LA COMPOSICION DE LA APERTURA PROGRAMÁTICA 97000002  
PREVISIONES DE CAPITAL: ALQA QUTA ZONA A

CANTON	Nº	Comunidad	importe en Bs
CHIPAMAYA	1	Chipamaya Comunidad	100.380,00
	2	Chipamaya Pueblo	18.690,00
CHIARPATA	1	Chiarpata Comunidad	45.360,00
	2	Huanocollo	25.410,00
VILLA IQUACA	1	Caviña	59.850,00
<b>Total AP.970000001</b>			<b>249.690,00</b>

CUADRO DE LA COMPOSICION DE LA APERTURA PROGRAMÁTICA 97000003  
PREVISIONES DE CAPITAL :PRESA JORI QHOTA

CANTON	Nº	Comunidad	importe en Bs
HUAYNA POTOSI	1	Machacamarca	123.480,00
	2	Villa Andino	23.310,00
	3	Litoral	141.960,00
	4	Condoriri	86.940,00
	5	Viruyo	21.000,00
	6	Janco Kala	21.630,00
	7	Palcoco Comunidad	42.630,00
	8	Villa Iberia	14.700,00
<b>Total AP.970000001</b>			<b>475.650,00</b>

CUADRO DE LA COMPOSICION DE LA APERTURA PROGRAMÁTICA 97000004  
PREVISIONES DE CAPITAL : COSECHA DE AGUA 1

CANTON	Nº	Comunidad	importe en Bs
COHANA	1	Pampa Cohana	31.710,00
	2	Tacachi	7.560,00
	3	Pakollo	60.060,00
	4	San Pedro	30.450,00
	5	Cohana Grande	27.090,00
<b>Total AP.970000001</b>			<b>156.870,00</b>

0000000013



**GOBIERNO AUTONOMO MUNICIPAL DE PUCARANI**  
**INFORME DE GESTION AL SEPTIEMBRE DE 2018**  
**PROYECTOS EN GESTION DE FINANCIAMIENTO**

**1. PROYECTOS CON FINANCIAMIENTO G.A.M. PUCARANI 2018**

N°	Apertura Programática			Nombre del Proyecto	Cantón	Comunidad	Presupuesto Total	Presupuesto Externo	Contraparte Municipal	FASE	Otras Aclaraciones		Observaciones
	PRG	PRY	ACT								INSTITUCIÓN	Porcentaje G.A.M.P.	
LISTADO DE PROYECTOS CON CONVENIO FIRMADO A TRAVES DE MMAYA													
1	00	0000	00	ESTUDIO DE DISEÑO TECNICO DE PREINVERSION "CONST. SISTEMA DE AGUA POTABLE ALQA QUTA (ZONA A Y ZONA B)"	SECCIONAL	18 COMUNIDADES, 55 COMUNIDADES	922.737,14	682.171,98	240.565,16	ESTUDIO	MMAYA	26% G.A.M.P.	PARA ENTREGA DE ESTUDIO A TRAVES DE UCEP - MMAYA
2	00	0000	00	CONST. SISTEMA DE AGUA POTABLE VILAQUE - PAMPAJASI	V. VILAQUE	PAMPAJASI	2.634.864,82	1.999.862,40	635.002,42	CONCLUIDO	MMAYA/MI AGUA IV	24.1% G.A.M.P. POA	CON CIERRE FISICO FINANCIERO AL 100%
3	00	0000	00	CONST. SISTEMA DE AGUA POTABLE MUNCAÑA	CATAVI	MUNCAÑA	615.000,00	510.000,00	105.000,00	CONCLUIDO	MMAYA/MI AGUA III	15% G.A.M.P. POA	CON CIERRE FISICO FINANCIERO AL 100%
4	00	0000	00	ESTUDIO DE DISEÑO TECNICO DE PREINVERSION "CONST. SISTEMA DE RIEGO CHUNAVI"	PATAMANTA	CHUNAVI	504.259,17	403.407,33	100.851,84	ESTUDIO	MMAYA	20% G.A.M.P.	ESTUDIO CONCLUIDO
5	00	0000	00	ESTUDIO DE DISEÑO TECNICO DE PREINVERSION "CONST. PRESA TERACOLLO"	HUAYNA POTOSI - PALTACO	VARIAS COMUNIDADES	795.506,38	636.405,11	159.101,27	ESTUDIO	MMAYA	20% G.A.M.P.	ESTUDIO CONCLUIDO EN GESTION DE FINANCIAMIENTO
6	00	0000	00	Manejo Integral de la Microcuenca Lago Menor Cohana - Pucarani	AYGACHI	VARIAS COMUNIDADES	4.453.903,35	3.563.122,68	890.780,67	EN EJECUCION	MMAYA	20% G.A.M.P.	EN EJECUCION CON UN AVANCE FISICO DEL 70%
7	00	0000	00	CONST. SISTEMA DE COSECHA DE AGUA MUNICIPIO DE PUCARANI (FASE I)	SECCIONAL	VARIAS COMUNIDADES	3.312.096,81	2.649.677,45	662.419,36	CONCLUIDO	MMAYA	20% G.A.M.P.	CON CIERRE FISICO FINANCIERO AL 100%
8	00	0000	00	CONST. SISTEMA DE COSECHA DE AGUA MUNICIPIO DE PUCARANI (FASE II)	SECCIONAL	VARIAS COMUNIDADES	3.312.096,81	2.649.677,45	662.419,36	CONCLUIDO	MMAYA	20% G.A.M.P.	CON CIERRE FISICO FINANCIERO AL 100%
9	00	0000	00	MEJORAMIENTO SISTEMA DE RIEGO CONDORIRI PALTACO	HUAYNA POTOSI - PALTACO	CENTRAL A. VIRUYO	14.080.889,96	13.376.845,46	704.044,50	CONSTRUCCION	MMAYA/GADLP	5% G.A.M.P.	EN INICIO PARA EJECUCION DE OBRA
10	00	0000	00	CONST. SISTEMA DE RIEGO LILLIMANI	LACAYA	LILLIMANI	111.255,42	111.255,42	0,00	ESTUDIO	MMAYA/UCP MI RIEGO	0% G.A.M.P.	ESTUDIO CONCLUIDO EN LA CARTERA DE PROYECTOS EN ESPERA DE FINANCIAMIENTO
11	00	0000	00	AMPLIACIÓN DE SISTEMA DE ALCANTARILLADO Y PLANTA DE TRATAMIENTO	SECCIONAL	PUEBLO PUCARANI	10.500.000,00	7.350.000,00	3.150.000,00	ESTUDIO EMPRESA PROINTEC	MMAYA/UCP PAAP	-	EN REAJUSTE DEL PROYECTO
12	00	0000	00	Sistema de Alcantarillado Sanitario y Planta de Tratamiento Patamanta, Paltoco, Vilaque y Corapata.	SECCIONAL	VARIAS COMUNIDADES	645.552,38	451.886,66	193.665,72	ESTUDIO	MMAYA	30% G.A.M.P.	EN ETAPA DE ESTUDIO
13	00	0000	00	CONSTRUCCION SISTEMA DE AGUA POTABLE ANTAPATA	PUCARANI	ANTAPATA ALTA - ANTAPATA BAJA	200.246,00	200.246,00	0,00	ESTUDIO	MMAYA	0% G.A.M.P.	EN ETAPA DE ESTUDIO
14	00	0000	00	CONSTRUCCION SISTEMA DE AGUA POTABLE HUARISUYO	PUCARANI	HUARISUYO	179.643,00	179.643,00	0,00	ESTUDIO	MMAYA	0% G.A.M.P.	EN ETAPA DE ESTUDIO



1. PROYECTOS CON FINANCIAMIENTO G.A.M. PUCARANI 2018

N°	Apertura Programática		Nombre del Proyecto	Cantón	Comunidad	Presupuesto Total	Presupuesto Externo	Contraparte Municipal	FASE	Otras Aclaraciones		Observaciones
	PRG	PRY								ACT	INSTITUCIÓN	
15	00	0000	00	CONSTRUCCION SISTEMA DE AGUA POTABLE CHOJASIVI	CHOJASIVI	1.235.633,42	988.506,74	247.126,68	CONSTRUCCION	MMAYa	20% G.A.M.P.	PARA INICIO DE OBRA
16	00	0000	00	MANEJO INTEGRAL DE LA MICROCUENCA ZACACANI CHOJASIVI - MUNICIPIO DE PUCARANI	CHOJASIVI	170.000,00	170.000,00	0,00	ESTUDIO	MMAYa	0% G.A.M.P.	EN ETAPA DE ESTUDIO, CON UN AVANCE DEL 70%
17	00	0000	00	CONST. SISTEMA DE RIEGO SANTA ANA (PUCARANI)	SANTA ANA	3.622.177,97	-	-	EVALUACIÓN	MMAYa/UCE MI RIEGO	-	EN EVALUACIÓN A TRAVES DE UCEP MI RIEGO
18	00	0000	00	CONST. SISTEMA DE AGUA POTABLE VILAQUE - MURUCANTANA	MURUCANTANA	1.524.348,63	-	-	EVALUACIÓN	MMAYa/AVPSB	-	EN ETAPA DE EVALUACIÓN ATRAVES DEL FPS
19	00	0000	00	CONST. SISTEMA DE AGUA POTABLE Y SANEAMIENTO DE LA COMUNIDAD HOSPITAL	HOSPITAL	3.196.600,16	2.557.280,13	639.320,03	CONCLUIDO	MMAYa UCP-PAAP	20% G.A.M.P.	CON CIERRE FISICO FINANCIERO AL 100%
20	00	0000	00	CONST. SISTEMA DE AGUA POTABLE Y SANEAMIENTO DE LA COMUNIDAD COLLPANI	COLLPANI	1.898.517,98	1.518.814,38	379.703,60	CONCLUIDO	MMAYa UCP-PAAP	20% G.A.M.P.	OBRA CONCLUIDA EN UN 100% EN ETAPA DE ENTREGA PROVISIONAL
21	00	0000	00	CONST. SIST. AGUA POTABLE KORILA FASE II	KORILA	422.997,27	422.997,27	0,00	CONCLUIDO	MMAYa UCP-PAAP	0% G.A.M.P.	CON CIERRE FISICO FINANCIERO AL 100%
<b>TOTAL BOLIVIANOS</b>						<b>54.338.325,67</b>	<b>40.421.799,46</b>	<b>8.770.000,61</b>	<b>MINISTERIO DE DESARROLLO RURAL Y TIERRA (MDRYT) - FONDO DE DESARROLLO INDIGENA - FDI (PROYECTOS PRODUCTIVOS)</b>			
22	00	0000	00	CONST. PUENTE VEHICULAR KATARI (PUCARANI)	SECCIONAL	4.736.903,59	4.604.647,82	132.255,77	CONSTRUCCION	MDRYT	2,8% G.A.M.P.	EN EJECUCION CON UN AVANCE FISICO DEL 60%
23	00	0000	00	CONST. REPRESA DE LAGUNA AJUANI KHOTA (PUCARANI)	H.P. PALCOCO	2.708.610,86	895.352,18	1.813.258,68	CONSTRUCCION	MDRYT	67% G.A.M.P.	EN EJECUCION CON UN AVANCE FISICO DEL 40%
<b>TOTAL BOLIVIANOS</b>						<b>7.445.514,45</b>	<b>5.500.000,00</b>	<b>1.945.514,45</b>				

0000000015



1. PROYECTOS CON FINANCIAMIENTO G.A.M. PUCARANI 2018

N°	Apertura Programática		Nombre del Proyecto	Cantón	Comunidad	Presupuesto Total	Presupuesto Externo	Contraparte Municipal	FASE	Otras Aclaraciones		Observaciones
	PRG	PRY								ACT	INSTITUCIÓN	
PROYECTOS FINANCIADOS A TRAVÉS DE MINISTERIO DE DESARROLLO RURAL Y TIERRAS MDRYT (PROGRAMA NUESTRO POZO)												
24	00	0000	00	PUCARANI	COHANI	283.176,26	167.396,90	115.779,36	PROVISIÓN E INSTALACIÓN	MDRYT	40.9% G.A.M.P.	CONCLUIDO
25	00	0000	00	PATAMANTA	PATAMANTA	118.186,28	55.134,73	63.051,55	PROVISIÓN E INSTALACIÓN	MDRYT	53.3% G.A.M.P.	CON PROBLEMAS DE INSTALACIÓN ELÉCTRICA
26	00	0000	00	VILLA IQUIACA	IQUIACA GRANDE	317.338,86	153.733,91	163.604,95	PROVISIÓN E INSTALACIÓN	MDRYT	51.6% G.A.M.P.	EN EJECUCIÓN
27	00	0000	00	AYGACHI	AYGACHI	425.015,46	239.068,31	185.947,15	PROVISIÓN E INSTALACIÓN	MDRYT	43.8% G.A.M.P.	EN EJECUCIÓN; FALTA ENERGIZACIÓN
28	00	0000	00	CHOJASIVI	LUCURMATA	183.388,68	88.192,40	95.176,28	PROVISIÓN E INSTALACIÓN	MDRYT	51.9% G.A.M.P.	CONCLUIDO
29	00	0000	00	CHOJASIVI	TIQUIPA	446.925,87	173.919,92	273.005,95	PROVISIÓN E INSTALACIÓN	MDRYT	61.1% G.A.M.P.	CONCLUIDO
30	00	0000	00	CHOJÑACOLLO	CHOJÑACOLLO	396.776,11	294.314,81	102.461,30	PROVISIÓN E INSTALACIÓN	MDRYT	25.8% G.A.M.P.	CONCLUIDO
31	00	0000	00	VILLA IQUIACA	IQUIACA PUEBLO	589.950,73	208.587,29	381.363,44	PROVISIÓN E INSTALACIÓN	MDRYT	64.6% G.A.M.P.	EN EJECUCIÓN
32	00	0000	00	VILLA IQUIACA	IQUIACA BAJA	350.780,11	136.075,68	214.704,43	PROVISIÓN E INSTALACIÓN	MDRYT	61.2% G.A.M.P.	EN FIRMA DE CONVENIO



1. PROYECTOS CON FINANCIAMIENTO G.A.M. PUCARANI 2018

N°	Apertura Programática			Nombre del Proyecto	Cantón	Comunidad	Presupuesto Total	Presupuesto Externo	Contraparte Municipal	FASE	Otras Aclaraciones		Observaciones
	PRG	PRY	ACT								INSTITUCIÓN	Porcentaje G.A.M.P.	
33	00	0000	00	PERFORACION DE POZO PROFUNDO, CASETA DE CONTROL, CERCO DE PROTECCION PARA CASETA, PROV. E INST. DE BOMBA SUMERGIBLE 10HP, TANQUE DE ALMACENAMIENTO ELEVADO H°A° 30M3, RED DE IMPULSION, ENERGIA ELECTRICA 30KVA.	CORAPATA	CORAPATA COMUNIDAD	834.392,53	372.894,57	461.497,96	PROVISIÓN E INSTALACIÓN	MDRyT	55.3% G.A.M.P.	EN FIRMA DE CONVENIO
34	00	0000	00	PERFORACION DE POZO PROFUNDO, CASETA DE CONTROL, CERCO DE PROTECCION PARA CASETA, PROV. E INST. DE BOMBA SUMERGIBLE 7.5HP, TANQUE DE ALMACENAMIENTO ELEVADO H°A° 30M3, RED DE IMPULSION, ENERGIA ELECTRICA 30KVA.	CORAPATA	URBANIZACION 24 DE JUNIO CORAPATA	595.360,93	381.435,76	213.925,17	PROVISIÓN E INSTALACIÓN	MDRyT	35.9% G.A.M.P.	EN FIRMA DE CONVENIO
35	00	0000	00	PERFORACION DE POZO PROFUNDO, CASETA DE CONTROL, CERCO DE PROTECCION PARA CASETA, PROV. E INST. DE BOMBA SUMERGIBLE 5HP, TANQUE DE ALMACENAMIENTO SEMIENTERRADO 30M3, RED DE IMPULSION, ENERGIA ELECTRICA 15KVA.	CHIARPATA	OQUETITI	327.878,00	126.679,68	201.198,32	PROVISIÓN E INSTALACIÓN	MDRyT	% G.A.M.P.	PARA FIRMA DE CONVENIO
36	00	0000	00	CASETA DE CONTROL, CERCO DE PROTECCION PARA CASETA, PROV. E INST. DE BOMBA SUMERGIBLE 5HP, TANQUE DE ALMACENAMIENTO	LACAYA	QUIRIPUJO	346.865,74	210.705,54	136.160,20	PROVISIÓN E INSTALACIÓN	MDRyT	% G.A.M.P.	PARA FIRMA DE CONVENIO
<b>TOTAL BOLIVIANOS</b>							<b>5.216.015,56</b>	<b>2.608.139,50</b>	<b>2.607.876,06</b>				

0000000017



1. PROYECTOS CON FINANCIAMIENTO G.A.M. PUCARANI 2018

N°	Apertura Programática		Nombre del Proyecto	Cantón	Comunidad	Presupuesto Total	Presupuesto Externo	Contraparte Municipal	FASE	Otras Aclaraciones		Observaciones	
	PRG	PRY								ACT	INSTITUCIÓN		Porcentaje G.A.M.P.
MINIAPYOS DIRECTOS PARA LA CREACION DE INICIATIVAS AGROALIMENTARIAS RURALES II (CRIAR II) MINISTERIO DE DESARROLLO RURAL Y TIERRA (MDRYT)													
37	00	0000	00	APOYOS DIRECTOS PARA LA CREACION DE INICIATIVAS AGROALIMENTARIAS RURALES II (CRIAR II)	SECCIONAL	46 COMUNIDADES	13.371.155,28	12.034.039,75	1.337.115,53	TECNOLOGIA AGROPECUARIA A CONCLUIDA	MDRYT	10% APORTE PROPIO	1867 FAMILIAS HABILITADAS; EN EJECUCION LA ASISTENCIA TECNICA
38	00	0000	00	PROY. DE INVERSION COMUNITARIA EN AREAS RURALES (PICAR) COMUNIDADES CATEGORIA A	SECCIONAL	3 COMUNIDADES	1.975.680,00	1.975.680,00	0,00	EN PROC. DE COMPLEMENTACION DE P.J. ACT.	MDRYT	MATERIAL LOCAL Y MANO DE OBRA	RECURSOS NO DESEMBOLSADOS POR FALTA DE ACTUALIZACION DE PERSONERIA JURIDICA DE LAS COMUNIDADES
TOTAL BOLIVIANOS						15.346.835,28	14.009.719,75	1.337.115,53	PROGRAMA BOLIVIA CAMBIA - UNIDAD DE PROYECTOS ESPECIALES UPRE (PROYECTOS EN EJECUCION)				
39	00	0000	00	CONST. 6 AULAS U.E. 16 DE JULIO (PUCARANI)	V. VILAQUE	VILAQUE	800.000,00	600.000,00	200.000,00	CONCLUIDO	UPRE	25% G.A.M.P.	CON CIERRE FISICO FINANCIERO AL 100%
40	00	0000	00	CONST. 6 AULAS U.E. IQUIACA (PUCARANI)	V. IQUIACA	IQUIACA	800.000,00	800.000,00	0,00	CONCLUIDO	UPRE	0% G.A.M.P.	CON CIERRE FISICO FINANCIERO AL 100%
41	00	0000	00	CONST. 6 AULAS U.E. EDUARDO AVAROA (PUCARANI)	PATAMANTA	PATAMANTA	800.000,00	800.000,00	0,00	CONCLUIDO	UPRE	0% G.A.M.P.	CON CIERRE FISICO FINANCIERO AL 100%
42	00	0000	00	CONST. 6 AULAS U.E. ANCOGAGUA (PUCARANI)	PUCARANI	ANCOGAGUA	800.000,00	800.000,00	0,00	CONCLUIDO	UPRE	0% G.A.M.P.	CON CIERRE FISICO FINANCIERO AL 100%
43	00	0000	00	CONST. 8 AULAS U.E. PAMPAJASI (PUCARANI)	V. VILAQUE	PAMPAJASI	1.069.154,92	1.069.154,92	0,00	EN EJECUCION	UPRE	0% G.A.M.P.	EN EJECUCION
44	00	0000	00	CONST. AULAS U.E. LACAYA BAJA (PUCARANI)	LACAYA	LACAYA BAJA	850.240,87	850.240,87	0,00	CONSTRUCCION	UPRE	0% G.A.M.P.	EN ESPERA DE ASIGNACION DE RECURSOS (MINISTERIO DE PRESIDENCIA - UPRE)
45	00	0000	00	CONST. 8 AULAS U.E. CNL. ANGEL AVENDAÑO HERRERA (PUCARANI)	AYGACHI	AYGACHI	1.069.154,92	1.069.154,92	0,00	CONSTRUCCION	UPRE	0% G.A.M.P.	EN ESPERA DE ASIGNACION DE RECURSOS (MINISTERIO DE PRESIDENCIA - UPRE)
46	00	0000	00	CONST. 8 AULAS U.E. COLLASUYO (PUCARANI)	V.R. CORAPATA	CORAPATA	1.069.154,92	1.069.154,92	0,00	EJECUCION	UPRE	0% G.A.M.P.	EN EJECUCION
TOTAL BOLIVIANOS						7.257.705,63	7.057.705,63	200.000,00	FINANCIAMIENTO PARA LA INVERSION EN MAQUINARIA Y EQUIPO-GAM PUCARANI				
47	00	0000	00	EQUIPAMIENTO CON MAQUINARIA Y EQUIPO GAM PUCARANI	SECCIONAL	SECCIONAL	1.724.000,00	1.379.200,00	344.800,00	ADQUISICION	-	20% G.A.M.P.	ADQUISICION DE VIBRO COMPACTADORA Y RETROEXCAVADORA MEDIANTE CREDITO CON EL FNDR
TOTAL BOLIVIANOS						1.724.000,00	1.379.200,00	344.800,00	CAPACIDAD DE GESTION DE FINANCIAMIENTO POR DIFERENTES FUENTES				
SUMATORIA PROYECTOS EN GESTION DE FINANCIAMIENTO (BS.)						75.981.562,31	56.966.844,59	13.868.191,12					



1. PROYECTOS CON FINANCIAMIENTO G.A.M. PUCARANI 2018											
N°	Apertura Programática		Nombre del Proyecto	Cantón	Comunidad	Presupuesto Total	Presupuesto Externo	Contraparte Municipal	Otras Aclaraciones		Observaciones
	PRG	PRY							ACT	INSTITUCIÓN	

GOBIERNO AUTONOMO MUNICIPAL DE PUCARANI INFORME DE GESTION AL SEPTIEMBRE DE 2018 PROYECTOS CON CONVENIOS CON GOBIERNOS DEPARTAMENTALES Y MUNICIPALES												
1. PROYECTOS CON FINANCIAMIENTO (ÁREA TÉCNICA) - G.A.M. PUCARANI - S.M.O.P. y U. 2018												
N°	Apertura Programática		Nombre del Proyecto	Cantón	Comunidad	Presupuesto Total	Presupuesto Externo	Contraparte Municipal	Otras Aclaraciones		Observaciones	
	PRG	PRY							ACT	INSTITUCIÓN		Porcentaje G.A.M.P.
CONVENIOS PARA MEJORAMIENTO DE LAS REDES DEPARTAMENTALES APROBADAS MEDIANTE LEY												
1	00	0000	00	"MEJORAMIENTO CARRETERA - TAMBILLO - SANTA ROSA DE TARACO - TIAHUANACU (TRAMO IV)"	SECCIONAL SUR	25.996.103,20	24.282.960,00	1.713.143,20	CONCLUIDO	G.A.D.L.P. G.A.M.L. G.A.M.P.	6.6% G.A.M.P.	CONCLUIDO
2	00	0000	00	"MEJORAMIENTO CARRETERA - BATALLAS - QUEHUAYA (TRAMO 1)"	SECCIONAL SUR	23.950.000,00	22.752.500,00	1.197.500,00	-	G.A.D.L.P. G.A.M.B. G.A.M.P.P. G.A.M.P.	5.00% G.A.M.P.	EN FIRMA DE CONVENIO
TOTAL BOLIVIANOS						49.946.103,20	47.035.460,00	2.910.643,20				

GOBIERNO AUTONOMO MUNICIPAL DE PUCARANI INFORME DE GESTION AL SEPTIEMBRE DE 2018 PROYECTOS SECCIONALES RELEVANTES												
1. Proyectos Seccionales												
N°	Apertura Programática		Nombre del Proyecto	Cantón	Comunidad	Presupuesto Total	Presupuesto Comunidades	FASE	Otras Aclaraciones		Observaciones	
	PRG	PRY							ACT	INSTITUCIÓN		Porcentaje G.A.M.P.
PROYECTOS SECCIONALES RELEVANTES GESTION 2018												
1	00	0000	00	CONSTRUCCION OBRA FINA MERCADO CENTRAL PUCARANI	SECCIONAL	811.879,73	0,00	EN PROCESO DE EJECUCION	GAMP	100%	EN PROCESO DE EJECUCION	
2	00	0000	00	CONST. AMPLIACION DEL CENTRO DE SALUD INTEGRAL PUCARANI	SECCIONAL	4.027.811,70	0,00	CONCLUIDO	GAMP	100%	CONCLUIDO	
3	00	0000	00	CONST. CENTRO DE SALUD CON INTERNACION - AYGACHI	SECCIONAL	1.625.000,00	0,00	EN PROCESO DE EJECUCION	GAMP	100%	EN PROCESO DE EJECUCION	
TOTAL BOLIVIANOS						6.464.691,43						

SE ESTAN REALIZANDO 68 REGULARIZACIONES DE DERECHO PROPIETARIO CON FOLIO REAL LOS PREDIOS MUNICIPALES COMO: UNIDADES EDUCATIVAS, CENTROS DE SALUD, CASAS DE GOBIERNO Y OTROS, DE LOS CUALES 47 PREDIOS CUENTAN CON FOLIO REAL QUE ACREDITAN SU DERECHO PROPIETARIO.

**GOBIERNO AUTÓNOMO MUNICIPAL DE PUCARANI**

**PRIMERA SECCIÓN DE LA PROVINCIA LOS ANDES  
CIUDAD DEPORTIVA DE PUCARANI**



**1ra. RENDICIÓN PÚBLICA  
DE CUENTAS G.A.M.P**

**ZONA SUR**

**ENERO A SEPTIEMBRE  
GESTIÓN 2018**

**LA PAZ - BOLIVIA**

0000000020





**GOBIERNO AUTONOMO MUNICIPAL DE PUCARANI**  
**PROVINCIA LOS ANDES DEL DEPARTAMENTO DE LA PAZ**  
**RENDICION PUBLICA DE CUENTAS**  
**EJECUCION PRESUPUESTARIA AL 30 DE SEPTIEMBRE DE LA GESTION 2018**



PROGRAMA	PROYECTO	ACTIVIDAD	DESCRIPCIÓN	CANTÓN	COMUNIDAD	TOTAL PRESUPUESTADO 2018	AVANCE FINANCIERO				OBSERVACIONES				
							TOTAL EJECUCION AL 30/09/2018	EJECUCION SIGEP 2018	ANTICIPOS Y FONDOS EN AVANCE 2018	SALDO AL 30/09/2018	AVANCE FINANCIERO (PORCENTAJE)	AVANCE FISICO (PORCENTAJE)	ESTADO AL 30/09/2018	OBSERVACIONES	
11	0062	00	CONST. SISTEMA DE AGUA POTABLE AYGACHI	AYGACHI	AYGACHI	20.008,00	14.979,50	14.979,50		5.028,50	75%	94%	EN PROCESO DE EJECUCION	SALDO POA 2017	
15	0000	02	AMPLIACION RED ELECTRICA WILAJAHUIRA Y QUENACAGUA BAJA (ESTUDIO)	AYGACHI	WILAJAHUIRA	30.000,00	30.000,00	30.000,00	0,00	0,00	100%	100%	CONCLUIDO ESTUDIO	EN ESPERA DE FINANCIAMIENTO DEL PROYECTO	
21	0024	00	CONST. 8 AULAS U.E. CNEL. ANGEL AVENDAÑO HERRERA (AYGACHI) PUCARANI	AYGACHI	AYGACHI	1.069.154,92	0,00	0,00	0,00	1.069.154,92	0%	0%	EN ESPERA DE FINANCIAMIENTO	FINANCIAMIENTO UPRE	
<b>TOTALES</b>							<b>1.119.162,92</b>	<b>30.000,00</b>	<b>30.000,00</b>	<b>0,00</b>	<b>1.069.154,92</b>	<b>50%</b>	<b>50%</b>		

1200000000



**Gobierno Autónomo Municipal de Pucaráni**  
**Provincia Los Andes del Departamento de la Paz**  
**Rendición Pública de Cuentas**  
**Ejecución Presupuestaria al 30 de Septiembre de la Gestión 2018**



PROGRAMA	PROYECTO	ACTIVIDAD	DESCRIPCIÓN	CANTÓN	COMUNIDAD	TOTAL PRESUPUESTADO 2018	AVANCE FINANCIERO				OBSERVACIONES			
							TOTAL EJECUCION AL 30/09/2018	EJECUCION SIGEP 2018	ANTICIPOS Y FONDOS EN AVANCE 2018	SALDO AL 30/09/2018	AVANCE FINANCIERO (PORCENTAJE)	AVANCE FISICO (PORCENTAJE)	ESTADO AL 30/09/2018	OBSERVACIONES
17	0011	00	CONST. CENTRO DE CAPACITACION - ASUNCION CATAVI	CATAVI	ASUNCION CATAVI	106.300,00	0,00	0,00		106.300,00	0%	40%	EN PROCESO DE EJECUCION	POA 2016 Y 2017
<b>TOTALES</b>						106.300,00	0,00	0,00	0,00	106.300,00	0%	40%		

0000000022





GOBIERNO AUTONOMO MUNICIPAL DE PUCARANI  
 PROVINCIA LOS ANDES DEL DEPARTAMENTO DE LA PAZ  
**RENDICION PUBLICA DE CUENTAS**  
 EJECUCION PRESUPUESTARIA AL 30 DE SEPTIEMBRE DE LA GESTION 2018



PROGRAMA	PROYECTO	ACTIVIDAD	DESCRIPCIÓN	CANTÓN	COMUNIDAD	TOTAL PRESUPUESTADO 2018	AVANCE FINANCIERO				OBSERVACIONES			
							TOTAL EJECUCION AL 30/09/2018	EJECUCION S/SIGEP 2018	ANTICIPOS Y FONDOS EN AVANCE 2018	SALDO AL 30/09/2018	AVANCE FINANCIERO (PORCENTAJE)	AVANCE FISICO (PORCENTAJE)	ESTADO AL 30/09/2018	OBSERVACIONES
17	0010	00	MEJ. DE CALLES Y GRADAS- COHANA PUEBLO	COHANA	COHANA PUEBLO	360.800,00	0,00	0,00		360.800,00	0%	0%	EN ESPERA EL ACTA DE CONFORMID DE LA COMUNIDAD	POA 2017 Y SALDO POA 2016
17	0026	00	CONST. CENTRO DE CAPACITACION COMUNIDAD QUIRCOHA	COHANA	QUIRCOHA	18.258,00	18.258,00	0,00	18.258,00	0,00	100%	100%	EJECUCION GESTION 2017	
<b>T O T A L E S</b>						<b>379.058,00</b>	<b>18.258,00</b>	<b>0,00</b>	<b>18.258,00</b>	<b>360.800,00</b>	<b>50%</b>	<b>50%</b>		

0000000023



GOBIERNO AUTÓNOMO MUNICIPAL DE PUCARANI  
 PROVINCIA LOS ANDES DEL DEPARTAMENTO DE LA PAZ  
**RENDICION PUBLICA DE CUENTAS**  
 EJECUCION PRESUPUESTARIA AL 30 DE SEPTIEMBRE DE LA GESTION 2018



PROGRAMA	PROYECTO	ACTIVIDAD	DESCRIPCIÓN	CANTÓN	COMUNIDAD	TOTAL PRESUPUESTADO 2018	AVANCE FINANCIERO				OBSERVACIONES				
							TOTAL EJECUCION AL 30/09/2018	EJECUCION SIGEP 2018	ANTICIPOS Y FONDOS EN AVANCE 2018	SALDO AL 30/09/2018	AVANCE FINANCIERO (PORCENTAJE)	AVANCE FISICO (PORCENTAJE)	ESTADO AL 30/09/2018	OBSERVACIONES	
11	0019	00	CONST. SISTEMA DE AGUA POTABLE CHOJASIVI	CHOJASIVI	CHOJASIVI	50.100,00	0,00	0,00	0,00	50.100,00	0%	0%	EN PROCESO PARA INICIO DE OBRA	CONVENIO CON FPS;	
11	0020	00	CONST. SISTEMA DE AGUA POTABLE CHILUYO	CHOJASIVI	CHILUYO	80.289,00	0,00	0,00	0,00	80.289,00	0%	0%	EN ETAPA DE LICITACION	POA 2017 Y SALDO POA 2016	
11	0037	00	CONST. SISTEMA DE AGUA POTABLE	CHOJASIVI	TIQUIPA	43.513,25	43.513,25	42.811,23	702,02	0,00	100%	100%	CONCLUIDO	SALDO POA 2017	
18	0012	00	CONST. PUENTE VEHICULAR TIQUIPA	CHOJASIVI	TIQUIPA	75.600,00	0,00	0,00	0,00	75.600,00	0%	0%	PARALIZADO POR CONDICIONES CLIMATICOS	POA 2018	
21	0038	00	CONST. AULAS U.E. LUCURMATA (OBRA GRUESA)	CHOJASIVI	LUCURMATA	31.710,00	0,00	0,00	0,00	31.710,00	0%	50%	EN PROCESO DE EJECUCION (PROVISION DE MATERIAL)	POA 2018	
<b>TOTALES</b>							<b>281.212,25</b>	<b>43.513,00</b>	<b>42.811,23</b>	<b>702,02</b>	<b>237.699,00</b>	<b>15%</b>	<b>30%</b>		

4200000000





GOBIERNO AUTÓNOMO MUNICIPAL DE PUCARANI  
 PROVINCIA LOS ANDES DEL DEPARTAMENTO DE LA PAZ  
**RENDICION PUBLICA DE CUENTAS**  
 EJECUCION PRESUPUESTARIA AL 30 DE SEPTIEMBRE DE LA GESTION 2018



PROGRAMA	PROYECTO	ACTIVIDAD	DESCRIPCIÓN	CANTÓN	COMUNIDAD	TOTAL PRESUPUESTADO 2018	AVANCE FINANCIERO				OBSERVACIONES			
							TOTAL EJECUCION AL 30/09/2018	EJECUCION SISIGEP 2018	ANTICIPOS Y FONDOS EN AVANCE 2018	SALDO AL 30/09/2018	AVANCE FINANCIERO (PORCENTAJE)	AVANCE FISICO (PORCENTAJE)	ESTADO AL 30/09/2018	OBSERVACIONES
11	0008	00	MEJ. Y AMPL. SIST. AGUA POTABLE MUNCANA (PUCARANI)	LACAYA	MUNCAÑA	98.820,00	98.820,09	0,00	98.820,09	-0,09	100%	100%	CONCLUIDO	CONTRAPARTE FPS
11	0017	00	CONST. SISTEMA DE AGUA POTABLE QUIRIPUJO	LACAYA	QUIRIPUJO	273.240,00	0,00	0,00	0,00	273.240,00	0%	0%	EN ESPERA EL ACTA DE CONFORMID DE LA COMUNIDAD PARA INICIO DEL PROYECTO	POA 2015, 2016 Y 2017
11	0035	00	AMPLIACION Y REFACCION SIST. DE AGUA POTABLE - COMUNIDAD LACAYA	LACAYA	LACAYA	15.057,23	15.057,23	14.793,63	263,60	0,00	100%	100%	PAGO REGULARIZACION DE LA GESTION 2017	SALDO POA 2017
12	0021	00	CONST. SIST. DE MICRORIEGO - COMUNIDAD LILLIMANI	LACAYA	LILLIMANI	216.360,00	0,00	0,00	0,00	216.360,00	0%	0%	PARA CONTRAPARTE MI RIEGO I	POA 2017 Y GESTIONES PASADAS
15	0000	03	IMPLEMENTACION RADIO BASE (ADQ. TRANSFORMADOR)	LACAYA	LACAYA PUEBLO	11.400,00	11.400,00	11.400,00	0,00	0,00	100%	100%	PAGO DE LA GESTION 2017	
21	0025	00	CONST. AULAS U.E. LACAYA BAJA - PUCARANI	LACAYA	LACAYA BAJA	850.240,87	0,00	0,00	0,00	850.240,87	0%	0%	EN ESPERA DE FINANCIAMIENTO	FINANCIAMIENTO UPRE
22	0005	00	CONST. GRADERIAS CANCHA DE FUTBOL COMUNIDAD LILLIMANI	LACAYA	LILLIMANI	18.600,00	18.585,00	18.585,00	0,00	15,00	100%	100%	CONCLUIDO	
<b>TOTALES</b>						<b>1.483.718,10</b>	<b>651.557,76</b>	<b>44.788,00</b>	<b>99.083,69</b>	<b>1.339.855,78</b>	<b>44%</b>	<b>57%</b>		

0000000025

**GOBIERNO AUTÓNOMO MUNICIPAL DE PUCARANI**

**PRIMERA SECCIÓN DE LA PROVINCIA LOS ANDES  
CIUDAD DEPORTIVA DE PUCARANI**



**1ra. RENDICIÓN PÚBLICA  
DE CUENTAS G.A.M.P**

**ZONA CENTRO**

**ENERO A SEPTIEMBRE  
GESTIÓN 2018**

**LA PAZ - BOLIVIA**

0000000026





**GOBIERNO AUTONOMO MUNICIPAL DE PUCARANI**  
**PROVINCIA LOS ANDES DEL DEPARTAMENTO DE LA PAZ**  
**RENDICION PUBLICA DE CUENTAS**  
**EJECUCION PRESUPUESTARIA AL 30 DE SEPTIEMBRE DE LA GESTION 2018**



PROGRAMA	PROYECTO	ACTIVIDAD	DESCRIPCIÓN	CANTÓN	COMUNIDAD	TOTAL PRESUPUESTADO 2018	AVANCE FINANCIERO				OBSERVACIONES				
							TOTAL EJECUCION AL 30/09/2018	EJECUCION SISIGEP 2018	ANTICIPOS Y FONDOS EN AVANCE 2018	SALDO AL 30/09/2018	AVANCE FINANCIERO (PORCENTAJE)	AVANCE FISICO (PORCENTAJE)	ESTADO AL 30/09/2018	OBSERVACIONES	
11	0005	00	CONSTRUCCION SISTEMA DE AGUA POTABLE OQUETTITI	CHIARPATA	OQUETTITI	73.100,00	0,00	0,00	0,00	73.100,00	0%	50%	EN PROCESO DE EJECUCION	POA 2018 Y 2017, CONTRAPARTE MDRyT	
11	0021	00	CONST. SISTEMA DE AGUA POTABLE - CHIARPATA COMUNIDAD	CHIARPATA	CHIARPATA COMUNIDAD	95.040,00	81.450,00	81.450,00	0,00	13.590,00	86%	100%	CONCLUIDO; ADQUISICION DE TUBERIAS; PAGO DE LA GESTION 2017	POA 2016 Y 2017	
17	0009	00	CONST. CENTRO DE CAPACITACION ESQUIVEL FASE I	CHIARPATA	ESQUIVEL	14.070,00	0,00	0,00	0,00	14.070,00	0%	0%	NO PRESENTA REQUERIMIENTO DE LA EJECUCION POR LA COMUNIDAD		
18	0003	00	CONST. PUENTE RIO SEHUENCA	CHIARPATA	HUANOCOLLO	49.280,00	0,00	0,00	0,00	49.280,00	0%	0%	PARA CONTRAPARTE DE LA CONSTRUCCION		
22	0002	00	CONSTRUCCION MURO PERIMETRAL GRADERIA TINGLADO	CHIARPATA	CHIARPATA PUEBLO	58.500,00	39.596,00	39.596,00	0,00	18.904,00	68%	68%	PAGADO DE ADQUISICION DE MATERIAL, GESTION 2017, SALDO POR DEFINIR POR LA COMUNIDAD	POA 2016, 2017 Y 2018	
<b>TOTALES</b>							<b>289.990,00</b>	<b>121.046,00</b>	<b>121.046,00</b>	<b>0,00</b>	<b>168.944,00</b>	<b>42%</b>	<b>44%</b>		

0000000027



**GOBIERNO AUTONOMO MUNICIPAL DE PUCARANI**  
**PROVINCIA LOS ANDES DEL DEPARTAMENTO DE LA PAZ**  
**RENDICION PUBLICA DE CUENTAS**  
**EJECUCION PRESUPUESTARIA AL 30 DE SEPTIEMBRE DE LA GESTION 2018**



PROGRAMA	PROYECTO	ACTIVIDAD	DESCRIPCIÓN	CANTÓN	COMUNIDAD	TOTAL PRESUPUESTADO 2018	AVANCE FINANCIERO				OBSERVACIONES		
							TOTAL EJECUCION AL 30/09/2018	EJECUCION SISIGEP 2018	ANTICIPOS Y FONDOS EN AVANCE 2018	SALDO AL 30/09/2018	AVANCE FINANCIERO (PORCENTAJE)	AVANCE FISICO (PORCENTAJE)	ESTADO AL 30/09/2018
11	0022	00	CONST. SISTEMA DE AGUA POTABLE COHANI	PUCARANI	COHANI	4.295,00	4.295,00	4.295,00	0,00	0,00	100%	PAGO DE LA GESTION 2017	SALDO POA 2017
11	0029	00	CONST. SISTEMA DE AGUA POTABLE LIQUINOSO	PUCARANI	LIQUINOSO	29.700,00	0,00	0,00	0,00	0,00	0%	PARA CONTRAPARTE MDRYT	POA 2017
11	0049	00	CONST. DE ALCANTARILLA	PUCARANI	ANTAPATA VELASTEGUI	1.488,00	0,00	0,00	0,00	0,00	100%	PARA REGULARIZACION DE PAGO GESTION 2017	SALDO POA 2017
11	0058	00	MEJ. SISTEMA DE AGUA POTABLE - COMUNIDAD CALACHACA	PUCARANI	CALACHACA	17.754,00	0,00	0,00	0,00	0,00	0%	EN PROCESO DE COORDINACION CON LAS AUTORIDADES	POA 2017 Y SALDO POA 2016
11	0065	00	CONST. SIST. AGUA POTABLE ANTAPATA (ESTUDIO)	PUCARANI	ANTAPATA	200.246,00	0,00	0,00	0,00	0,00	0%	EN ETAPA DE ESTUDIO	CONVENIO CON FFS;
11	0066	00	CONST. SIST. AGUA POTABLE HUARISUYO (ESTUDIO)	PUCARANI	HUARISUYO	179.643,00	0,00	0,00	0,00	0,00	0%	EN ETAPA DE ESTUDIO	CONVENIO CON FFS;
12	0008	00	CONST. SISTEMA DE RIEGO - ANTAPATA BAJA	PUCARANI	ANTAPATA BAJA	76.120,00	0,00	0,00	0,00	0,00	0%	EN PROCESO DE COORDINACION CON LAS AUTORIDADES	POA 2016 Y 2017
17	0000	00	MEJ. ENLOSETADO DE CALLES Y AVENIDAS - PUCARANI PUEBLO	PUCARANI	PUCARANI PUEBLO	107.587,45	17.218,72	17.218,72	0,00	0,00	16%	EN PROCESO DE EJECUCION, CALLE PENARANDA E INGAVI, POR PAGAR	SALDO POA 2017
17	0003	00	CONSTRUCCION CENTRO DE CAPACITACION COM. CHAUCHA	PUCARANI	CHAUCHA	31.880,00	1.001,05	1.001,05	0,00	0,00	3%	PAGO DE LA GESTION 2017; SALDO PARA ALQA QHUTA	
17	0006	00	CONST. CENTRO DE CAPACITACION - ANTAPATA VELASTEGUI	PUCARANI	ANTAPATA VELASTEGUI	20.133,65	0,00	0,00	0,00	0,00	0%	CONCLUIDO, POR PAGAR LA ADQUISICION DE MATERIAL	POA 2017 Y SALDO POA 2016
17	0020	00	CONST. CENTRO DE CAPACITACION SIVIRUYO	PUCARANI	SIVIRUYO	110.000,00	0,00	0,00	0,00	0,00	0%	EN PROCESO DE CONTRATACION	
18	0005	00	CONST. ENLOSETADO CALLE COLON (ENTRE C.S. Y DISTRITAL)	PUCARANI	PUCARANI PUEBLO	377.287,79	377.287,79	377.287,79	0,00	0,00	100%	CONCLUIDO	PRESTAMO FIDEICOMISO
19	0000	02	ELABORACION DE MANCHA URBANA	PUCARANI	PUCARANI PUEBLO	96.355,00	0,00	0,00	0,00	0,00	0%	EN PROCESO DE SOCIALIZACION	
21	0000	30	REFACCION U.E. JOSE SALMON BALLIVIAN - PUCARANI	PUCARANI	PUCARANI PUEBLO	12.807,65	8.095,10	8.095,10	0,00	0,00	63%	CONCLUIDO, SALDO POR PAGAR	SALDO POA 2017
21	0011	00	CONST. BATERIA DE BAÑOS U.E. FRANZ TAMAYO - GAM PUCARANI - CONVENIO CTB	PUCARANI	PUCARANI PUEBLO	852,90	0,00	0,00	0,00	0,00	0%	CONCLUIDO GESTION 2017	
21	0021	00	CONST. TINGLADO CANCHA MULTIFUNCIONAL U.E. MUCUÑA	PUCARANI	MUCUÑA	117.832,59	117.832,59	24.429,20	93.403,39	0,00	100%	CONCLUIDO, PAGO DE LA GESTION 2017	SALDO POA 2017



PROGRAMA	PROYECTO	ACTIVIDAD	DESCRIPCIÓN	CANTÓN	COMUNIDAD	TOTAL PRESUPUESTADO 2018	AVANCE FINANCIERO				OBSERVACIONES			
							TOTAL EJECUCION AL 30/09/2018	EJECUCION SISIGEP 2018	ANTICIPOS Y FONDOS EN AVANCE 2018	SALDO AL 30/09/2018	AVANCE FINANCIERO (PORCENTAJE)	AVANCE FISICO (PORCENTAJE)	ESTADO AL 30/09/2018	OBSERVACIONES
21	0030	00	CONST. 6 AULAS U.E. ANCOGAGUA (PUCARANI)	PUCARANI	ANCOGAGUA	480.001,00	639.965,36	639.965,36	0,00	-159.964,36	133%	100%	CONCLUIDO	COSTO DEL PROYECTO 799.956,74; FINANCIAMIENTO UPRE
21	0035	00	CONST. 4 AULAS U.E. MARCO ADELIO GUZMAN	PUCARANI	CHACALLETA	198.262,16	198.262,15	198.262,15	0,00	0,01	100%	100%	CONCLUIDO	
21	0036	00	CONST. TALLER DE MECANICA INDUSTRIAL U.E. ANCOGAGUA	PUCARANI	ANCOGAGUA	119.700,00	69.057,08	69.057,08	0,00	50.642,92	58%	60%	EN PROCESO DE EJECUCION	POA 2018
21	0037	00	CONST. MURO PERIMETRAL U.E. HUARISUYO	PUCARANI	HUARISUYO	60.680,00	0,00	0,00	0,00	60.680,00	0%	100%	CONCLUIDO; ADQUISICION DE MATERIAL; POR PAGAR SALDO	POA 2017 Y SALDO POA 2016
22	0003	00	CONSTRUCCION TINGLADO CANCHA MULTIFUNCIONAL SEGUENCA	PUCARANI	SEHUENCA	64.875,60	0,00	0,00	0,00	64.875,60	0%	100%	CONCLUIDO; POR PAGAR	
<b>TOTALES</b>						<b>2.307.501,79</b>	<b>1.433.014,84</b>	<b>1.339.611,45</b>	<b>93.403,39</b>	<b>874.486,95</b>	<b>62%</b>	<b>63%</b>		

0000000029

GOBIERNO AUTONOMO MUNICIPAL DE PUCARANI  
PROVINCIA LOS ANDES DEL DEPARTAMENTO DE LA PAZ  
**RENDICION PUBLICA DE CUENTAS**  
EJECUCION PRESUPUESTARIA AL 30 DE SEPTIEMBRE DE LA GESTION 2018



PROGRAMA	PROYECTO	ACTIVIDAD	DESCRIPCIÓN	CANTÓN	COMUNIDAD	TOTAL PRESUPUESTADO 2018	AVANCE FINANCIERO				OBSERVACIONES			
							TOTAL EJECUCION AL 30/09/2018	EJECUCION SISIGEP 2018	ANTICIPOS Y FONDOS EN AVANCE 2018	SALDO AL 30/09/2018	AVANCE FINANCIERO (PORCENTAJE)	AVANCE FISICO (PORCENTAJE)	ESTADO AL 30/09/2018	OBSERVACIONES
11	0014	00	CONST. SISTEMA DE AGUA POTABLE - IQIACA PUEBLO	VILLA IQIACA	IQUIACA PUEBLO	81.226,00	1.690,00	1.690,00	0,00	79.536,00	2%	75%	EN PROCESO DE EJECUCION	POA 2017, 2016 Y SALDO POA 2015
11	0016	00	MEJ. SISTEMA DE AGUA POTABLE - IQIACA GRANDE	VILLA IQIACA	IQUIACA GRANDE	52.080,00	21.743,50	21.743,50	0,00	30.336,50	42%	60%	EN PROCESO DE EJECUCION	POA 2016 Y POA 2018
11	0023	00	CONST. SISTEMA DE AGUA POTABLE IQIACA ALTA	VILLA IQIACA	IQUIACA ALTA	4.600,00	0,00	0,00	0,00	4.600,00	0%	100%	EN PROCESO DE EJECUCION; ADQUISICION DE TUBERIAS	SALDO POA 2017
11	0025	00	MEJ. SISTEMA DE AGUA POTABLE - COMUNIDAD CAVIÑA	VILLA IQIACA	CAVIÑA	10.804,18	10.804,18	10.804,18	0,00	0,00	100%	100%	CONCLUIDO, PAGO DE RETENCIONES DE LA GESTION 2017	SALDO POA 2017
11	0039	00	CONST. SISTEMA DE AGUA POTABLE IQIACA BAJA	VILLA IQIACA	IQUIACA BAJA	86.616,57	20.207,17	20.207,17	0,00	66.409,40	23%	50%	PAGO DE RETENCION DE TANQUE DE AGUA; SALDO PARA COMNTRAPARTE MDRYT	POA 2018 Y SALDO POA 2017
17	0008	00	CONST. CENTRO DE CAPACITACION - COMUNIDAD IQIACA	VILLA IQIACA	IQUIACA PUEBLO	50.000,00	0,00	0,00	0,00	50.000,00	0%	0%	EN COORDINACION CON LAS AUTORIDADES DE LA COMUNIDAD	SALDO POA 2016
20	0003	00	CONST. VIVIENDAS PARA PERSONAL DE SALUD C.S. IQIACA PUEBLO	VILLA IQIACA	IQUIACA PUEBLO	175.000,00	0,00	0,00	0,00	175.000,00	0%	60%	EN PROCESO DE EJECUCION, CONCLUIDO OBRA GRUESA	COSTO DEL PROYECTO 799.956,74; FINANCIAMIENTO UPRE
21	0031	00	CONST. 6 AULAS U.E. IQIACA (PUCARANI)	VILLA IQIACA	IQUIACA PUEBLO	480.001,00	639.965,36	639.965,36	0,00	-159.964,36	133%	100%	CONCLUIDO	
<b>T O T A L E S</b>						940.327,75	694.410,21	694.410,21	0,00	245.917,54	74%	75%		

0000000030



**GOBIERNO AUTÓNOMO MUNICIPAL DE PUCARANI**

**PRIMERA SECCIÓN DE LA PROVINCIA LOS ANDES  
CIUDAD DEPORTIVA DE PUCARANI**



**1ra. RENDICIÓN PÚBLICA  
DE CUENTAS G.A.M.P**

**ZONA NORTE**

**ENERO A SEPTIEMBRE  
GESTIÓN 2018**

**LA PAZ - BOLIVIA**

0000000031



Gobierno Autónomo Municipal de Pucaráni  
 Provincia Los Andes del Departamento de La Paz  
**Rendición Pública de Cuentas**  
 Ejecución Presupuestaria al 30 de Septiembre de la Gestión 2018



PROGRAMA	PROYECTO	ACTIVIDAD	DESCRIPCIÓN	CANTÓN	COMUNIDAD	TOTAL PRESUPUESTADO 2018	AVANCE FINANCIERO				OBSERVACIONES			
							TOTAL EJECUCION AL 30/09/2018	EJECUCION SIGEP 2018	ANTIPOS Y FONDOS EN AVANCE 2018	SALDO AL 30/09/2018	AVANCE FINANCIERO (PORCENTAJE)	AVANCE FISICO (PORCENTAJE)	ESTADO AL 30/09/2018	OBSERVACIONES
22	0001	00	CONSTRUCCION ENMALLADO DE CANCHA PAMPACALLO	CHIPAMAYA	PAMPACALLO	50.400,00	0,00	0,00	0,00	50.400,00	0%	90%	EN PROCESO DE EJECUCION	
<b>TOTALES</b>						50.400,00	0,00	0,00	0,00	50.400,00	0%	90%		

2000000000





**GOBIERNO AUTÓNOMO MUNICIPAL DE PUCARANI**  
**PROVINCIA LOS ANDES DEL DEPARTAMENTO DE LA PAZ**  
**RENDICION PÚBLICA DE CUENTAS**  
**EJECUCION PRESUPUESTARIA AL 30 DE SEPTIEMBRE DE LA GESTION 2018**



PROGRAMA	PROYECTO	ACTIVIDAD	DESCRIPCIÓN	CANTÓN	COMUNIDAD	TOTAL PRESUPUESTADO 2018	AVANCE FINANCIERO				OBSERVACIONES			
							TOTAL EJECUCION AL 30/09/2018	EJECUCION SIGEP 2018	ANTICIPOS Y FONDOS EN AVANCE 2018	SALDO AL 30/09/2018	AVANCE FINANCIERO (PORCENTAJE)	AVANCE FÍSICO (PORCENTAJE)	ESTADO AL 30/09/2018	OBSERVACIONES
11	0009	00	CONST. SISTEMA DE AGUA POTABLE CHOJÑACOLLO	CORAPATA	CHOJÑACOLLO	115.216,80	3.734,90	3.734,90		111.481,90	3%	90%	EN PROCESO DE EJECUCION	SALDO POA 2017, POA 2018
11	0012	00	CONST. SISTEMA DE ALCANTARILLADO - CORAPATA PUEBLO	CORAPATA	CORAPATA PUEBLO	110.900,00	0,00	0,00		110.900,00	0%	90%	EN PROCESO DE ESTUDIO	POA 2016, 2017 Y SALDO POA 2015
15	0000	01	AMPLIACION RED ELECTRICA (PROVISION DE MATERIAL)	CORAPATA	PORTADA	94.600,00	0,00	0,00		94.600,00	0%	0%	EN PROCESO DE GESTIONAMIENTO CON LA EMPRESA DELAPAZ	POA 2016
17	0019	00	CONST. CENTRO DE CAPACITACION MARQUIRIVI CORAPATA	CORAPATA	MARQUIRIVI CORAPATA	151.220,00	52.432,40	52.432,40	0,00	98.787,60	35%	100%	EJECUTADO; SALDO POR PAGAR	ADQUISICION DE MATERIAL Y CONTRAPARTE DE LA COMUNIDAD
21	0014	00	CONST. CANCHA POLIDEPORTIVO HUANCANE	CORAPATA	HUANCANE	5.195,82	0,00	0,00	0,00	5.195,82	0%	0%	EN PROCESO LEGAL	SALDO POA 2015
21	0020	00	CONST. SALA DE REUNION U.E. CORAPATA	CORAPATA	CORAPATA	11.663,00	0,00	0,00	0,00	11.663,00	0%	0%	EN PROCESO DE ADQUISICION	
21	0026	00	CONST. 8 AULAS U.E. COLLASUYO (CORAPATA) - PUCARANI	CORAPATA	CORAPATA	1.069.154,92	0,00	0,00	0,00	1.069.154,92	0%	70%	EN PROCESO DE EJECUCION	FINANCIAMIENTO UPRE
21	0039	00	CONCLUSION TINGLADO CANCHA MULTIFUNCIONAL U.E. COLLASUYO	CORAPATA	CORAPATA COMUNIDAD	98.780,00	0,00	0,00	0,00	98.780,00	0%	0%	EN PROCESO DE ADQUISICION DE MATERIAL	
<b>TOTALES</b>						<b>1.656.730,54</b>	<b>52.432,40</b>	<b>52.432,40</b>	<b>0,00</b>	<b>1.600.563,24</b>	<b>3%</b>	<b>44%</b>		

0000000033





**GOBIERNO AUTONOMO MUNICIPAL DE PUCARANI**  
**PROVINCIA LOS ANDES DEL DEPARTAMENTO DE LA PAZ**  
**RENDICION PUBLICA DE CUENTAS**  
**EJECUCION PRESUPUESTARIA AL 30 DE SEPTIEMBRE DE LA GESTION 2018**



PROGRAMA	PROYECTO	ACTIVIDAD	DESCRIPCIÓN	CANTÓN	COMUNIDAD	TOTAL PRESUPUESTADO 2018	AVANCE FINANCIERO				OBSERVACIONES				
							TOTAL EJECUCION AL 30/09/2018	EJECUCION S/SIGEP 2018	ANTIPOSI Y FONDOS EN AVANCE 2018	SALDO AL 30/09/2018	AVANCE FINANCIERO (PORCENTAJE)	AVANCE FISICO (PORCENTAJE)	ESTADO AL 30/09/2018	OBSERVACIONES	
11	0000	03	COMPLEMENTACION AGUA POTABLE - COMUNIDAD VILLA ANDINO	HUAYNA POTOSI	VILLA ANDINO	48.840,00	0,00	0,00	0,00	0,00	0%	0%	ESTADO AL 30/09/2018	NO PRESENTA REQUERIMIENTO DE LA EJECUCION POR LA COMUNIDAD	POA 2016 Y 2017
11	0027	00	CONST. SISTEMA DE ALCANTARILLADO - VILLA IBERIA	HUAYNA POTOSI	VILLA IBERIA	17.430,00	0,00	0,00	0,00	0,00	0%	0%	ESTADO AL 30/09/2018	PARA CONTRAPARTE DE ESTUDIO DE ALCANTARILLADO	POA 2017 Y SALDO POA 2016
11	0064	00	CONST. BATERIA SANITARIA - COMUNIDAD MACHACAMARCA	HUAYNA POTOSI	MACHACAMARCA	33.010,00	0,00	0,00	0,00	0,00	0%	80%	ESTADO AL 30/09/2018	MATERIAL DE CONSTRUCCION ADQUIRIDO; CONTRAPARTE DE LA COMUNIDAD	POA 2015
12	0000	02	MEJ. SISTEMA DE RIEGO TAYPICHACA	HUAYNA POTOSI	HUAYNA POTOSI	15.000,00	0,00	0,00	0,00	0,00	0%	100%	ESTADO AL 30/09/2018	CONCLUIDO, POR PAGAR LA ADQUISICION DE MATERIAL	
12	0001	00	MEJ. SISTEMA DE RIEGO CONDORIRI - PALCOCO (CONTRAPARTE)	HUAYNA POTOSI	LITORAL	297.440,00	0,00	0,00	0,00	0,00	0%	0%	ESTADO AL 30/09/2018	CONVENIO FIRMADO, PARA CONTRAPARTE RIEGO CONDORIRI - PALCOCO	POAS 2016 Y 2017
12	0002	00	MEJ. SISTEMA DE RIEGO CONDORIRI - PALCOCO (CONTRAPARTE)	HUAYNA POTOSI	CONDORIRI	273.240,00	0,00	0,00	0,00	0,00	0%	0%	ESTADO AL 30/09/2018	CONVENIO FIRMADO, PARA CONTRAPARTE RIEGO CONDORIRI - PALCOCO	POAS 2015, 2016 Y 2017
12	0003	00	MEJ. SISTEMA DE RIEGO CONDORIRI - PALCOCO (CONTRAPARTE)	HUAYNA POTOSI	MACHACAMARCA	258.720,00	0,00	0,00	0,00	0,00	0%	0%	ESTADO AL 30/09/2018	CONVENIO FIRMADO, PARA CONTRAPARTE RIEGO CONDORIRI - PALCOCO	POAS 2016 Y 2017
12	0004	00	MEJ. SISTEMA DE RIEGO CONDORIRI - PALCOCO (CONTRAPARTE)	HUAYNA POTOSI	VIRUYO	44.000,00	0,00	0,00	0,00	0,00	0%	0%	ESTADO AL 30/09/2018	CONVENIO FIRMADO, PARA CONTRAPARTE RIEGO CONDORIRI - PALCOCO	POAS 2016 Y 2017
12	0005	00	MEJ. SISTEMA DE RIEGO CONDORIRI - PALCOCO (CONTRAPARTE)	HUAYNA POTOSI	JANCO KALA	45.320,00	0,00	0,00	0,00	0,00	0%	0%	ESTADO AL 30/09/2018	CONVENIO FIRMADO, PARA CONTRAPARTE RIEGO CONDORIRI - PALCOCO	POAS 2016 Y 2017
12	0006	00	MEJ. SISTEMA DE RIEGO CONDORIRI - PALCOCO (CONTRAPARTE)	HUAYNA POTOSI	PALCOCO COMUNIDAD	89.320,00	0,00	0,00	0,00	0,00	0%	0%	ESTADO AL 30/09/2018	CONVENIO FIRMADO, PARA CONTRAPARTE RIEGO CONDORIRI - PALCOCO	POAS 2016 Y 2017
17	0000	07	IMPLEMENTACION FABRICA DE LOSETAS	HUAYNA POTOSI	VILLA ANDINO	24.420,00	0,00	0,00	0,00	0,00	0%	0%	ESTADO AL 30/09/2018	LA COMUNIDAD NO PRESENTA REQUERIMIENTO DE LA EJECUCION DEL POA	POA 2015
17	0001	00	CONST. CASA DE GOBIERNO - PALCOCO	HUAYNA POTOSI	PALCOCO PUEBLO	137.324,80	0,00	0,00	0,00	0,00	0%	0%	ESTADO AL 30/09/2018	EN PROCESO DE PERFIL DE PROYECTO Y POR COORDINAR CON LAS AUTORIDADES DE LA COMUNIDAD	SALDO POA 2017



PROGRAMA	PROYECTO	ACTIVIDAD	DESCRIPCIÓN	CANTÓN	COMUNIDAD	TOTAL PRESUPUESTADO 2018	AVANCE FINANCIERO				OBSERVACIONES			
							TOTAL EJECUCION AL 30/09/2018	EJECUCION SIGEP 2018	ANTICIPOS Y FONDOS EN AVANCE 2018	SALDO AL 30/09/2018	AVANCE FINANCIERO (PORCENTAJE)	AVANCE FISICO (PORCENTAJE)	ESTADO AL 30/09/2018	OBSERVACIONES
21	0015	00	CONST. AULAS U.E. CENTRAL CALAMA	HUAYNA POTOSI	PALCOCO	647.640,00	274.020,70	274.020,70	0,00	373.619,30	42%	50%	EN PROCESO DE EJECUCION	
21	0016	00	CONST. MURO PERIMETRAL U.E. LITORAL (ADQ. MATERIAL)	HUAYNA POTOSI	LITORAL	40.000,00	39.975,00	39.975,00	0,00	25,00	100%	100%	ENTREGADO AL 100% LOS MATERIALES	
<b>TOTALES</b>						<b>1.971.704,80</b>	<b>52.432,40</b>	<b>313.995,70</b>	<b>0,00</b>	<b>1.657.709,10</b>	<b>3%</b>	<b>24%</b>		

0000000035





GOBIERNO AUTÓNOMO MUNICIPAL DE PUCARANI  
PROVINCIA LOS ANDES DEL DEPARTAMENTO DE LA PAZ  
**RENDICIÓN PÚBLICA DE CUENTAS**

EJECUCIÓN PRESUPUESTARIA AL 30 DE SEPTIEMBRE DE LA GESTIÓN 2018



PROGRAMA	PROYECTO	ACTIVIDAD	DESCRIPCIÓN	CANTÓN	COMUNIDAD	TOTAL PRESUPUESTADO 2018	AVANCE FINANCIERO				OBSERVACIONES			
							TOTAL EJECUCIONAL 30/09/2018	EJECUCION SIGEP 2018	ANTIPOS Y FONDOS EN AVANCE 2018	SALDO AL 30/09/2018	AVANCE FINANCIERO (PORCENTAJE)	AVANCE FÍSICO (PORCENTAJE)	ESTADO AL 30/09/2018	OBSERVACIONES
11	0044	00	CONST. SISTEMA AGUA POTABLE FASE II PAXIAMAYA	PATAMANTA	PAXIAMAYA	170.807,90	0,00	0,00	0,00	170.807,90	0%	0%	EN COORDINACION CON LAS AUTORIDADES DE LA COMUNIDAD	SALDO POA 2017
12	0000	01	CONTRAPARTE SISTEMA DE RIEGO KANATIA PUNKU	PATAMANTA	CHUÑAVI	25.000,00	0,00	0,00	0,00	25.000,00	0%	0%	PARA CONTRAPARTE DE LA COMUNIDAD	POA 2015
12	0007	00	CONST. SISTEMA DE MICRORIEGO CHURIAQUE	PATAMANTA	CHURIAQUE	61.110,00	0,00	0,00	0,00	61.110,00	0%	0%	EN COORDINACION CON LAS AUTORIDADES DE LA COMUNIDAD	
17	0005	00	CONST. PLAZA TUPAC AMARU - PATAMANTA PUEBLO	PATAMANTA	PATAMANTA PUEBLO	8.527,14	8.527,14	0,00	0,00	0,00	100%	100%	CONCLUIDO AL 100% DE LA GESTION 2017	SALDO POA 2017
17	0007	00	CONST. CENTRO DE CAPACITACION TUPAC KATARI - BARTOLINA SISA - CHIRIOCO	PATAMANTA	CHIRIOCO	80.121,00	82.505,50	0,00	0,00	-2.384,50	103%	100%	CONCLUIDO	POA 2018 Y SALDO POA 2017
17	0012	00	CONST. MURO PERIMETRAL CENTRO DE CAPACITACION CACHUMA (ADQ. MATERIAL)	PATAMANTA	CACHUMA	20.160,00	0,00	0,00	0,00	20.160,00	0%	100%	ENTREGADO AL 100% LOS MATERIALES; POR PAGAR	
17	0017	00	CONST. MURO PERIMETRAL DEL CEMENTERIO	PATAMANTA	TUJUYO	179.740,00	0,00	0,00	0,00	179.740,00	0%	0%	CONFLICTO SOCIAL; PARALIZADO	POA 2016
17	0018	00	CONST. CENTRO DE CAPACITACION COMUNIDAD TUJUYO	PATAMANTA	TUJUYO	180.462,00	0,00	0,00	0,00	180.462,00	0%	0%	CONFLICTO SOCIAL; PARALIZADO	POA 2015
18	0000	00	CONST. DE CAMINO TRONCAL Y RAMALES - CHURIAQUE	PATAMANTA	CHURIAQUE	132.319,22	0,00	0,00	0,00	132.319,22	0%	0%	EN PROCESO DE CONTRATACION	POA 2016 Y 2017
21	0002	00	CONST. TINGLADO U.E. SANTA ANA	PATAMANTA	SANTA ANA	329.203,00	0,00	0,00	0,00	329.203,00	0%	60%	FASE 1 CONCLUIDO AL 100% Y POR PAGAR; SALDO EN PROCESO DE ADQUISICION	POA 2018, 2017 Y 2016
21	0028	00	CONST. 6 AULAS U.E. EDUARDO AVAROA (PUCARANI)	PATAMANTA	PATAMANTA PUEBLO	480.001,00	479.965,26	0,00	0,00	35,74	100%	100%	CONCLUIDO	COSTO DEL PROYECTO 799.966,74; FINANCIAMIENTO UPRE
22	0004	00	CONST. TINGLADO CANCHA MULTIFUNCIONAL	PATAMANTA	TUJUYO	179.740,00	0,00	0,00	0,00	179.740,00	0%	0%	CONFLICTO SOCIAL; PARALIZADO	POA 2017
24	0001	00	CONSTRUCCION DE PARQUE ANCESTRAL-TURISTICO	PATAMANTA	CHUÑAVI	40.036,37	0,00	0,00	0,00	40.036,37	0%	0%	EN PROCESO DE MODIFICACION PRESUPUESTARIA PARA LA GESTION 2019	
<b>TOTALES</b>						<b>1.887.227,63</b>	<b>570.997,79</b>	<b>570.997,79</b>	<b>0,00</b>	<b>1.316.229,73</b>	<b>30%</b>	<b>35%</b>		



GOBIERNO AUTÓNOMO MUNICIPAL DE PUCARANI  
 PROVINCIA LOS ANDES DEL DEPARTAMENTO DE LA PAZ  
**RENDICION PUBLICA DE CUENTAS**  
 EJECUCION PRESUPUESTARIA AL 30 DE SEPTIEMBRE DE LA GESTION 2018



PROGRAMA	PROYECTO	ACTIVIDAD	DESCRIPCIÓN	CANTÓN	COMUNIDAD	TOTAL PRESUPUESTADO 2018	AVANCE FINANCIERO				OBSERVACIONES			
							TOTAL EJECUCION AL 30/09/2018	EJECUCION SIS/SEP 2018	ANTICIPOS Y FONDOS EN AVANCE 2018	SALDO AL 30/09/2018	AVANCE FINANCIERO (PORCENTAJE)	AVANCE FISICO (PORCENTAJE)	ESTADO AL 30/09/2018	OBSERVACIONES
11	0001	00	CONST. SISTEMA DE AGUA POTABLE VILAQUE	VILLA VILAQUE	VILAQUE	31.680,00	0,00	0,00	0,00	31.680,00	0%	0%	EN COORDINACION CON LAS AUTORIDADES DE LA COMUNIDAD	POA 2017
11	0002	00	CONSTRUCCION SISTEMA DE AGUA POTABLE	VILLA VILAQUE	SURICHATA	168.350,00	0,00	0,00	0,00	168.350,00	0%	0%	PARALIZADO POR CONFLICTO SOCIAL	POA 2016, 2017 Y 2018
11	0003	00	CONSTRUCCION SISTEMA DE AGUA POTABLE	VILLA VILAQUE	HUARIPAMPA	119.535,15	0,00	0,00	0,00	119.535,15	0%	30%	EN PROCESO DE EJECUCION DE ESTUDIO	POA 2018 Y SALDO POA 2017
11	0004	00	CONST. SIST. DE AGUA POTABLE VILAQUE - PAMPAJASI (PUCARANI)	VILLA VILAQUE	PAMPAJASI	193.122,42	249.894,76	126.256,61	123.638,15	-56.772,34	129%	100%	CONCLUIDO AL 100%	CONTRAPARTE FPS
11	0007	00	CONST. SISTEMA DE AGUA POTABLE	VILLA VILAQUE	MURUCANTAÑA	78.260,00	0,00	0,00	0,00	78.260,00	0%	0%	PARA CONTRAPARTE DE MMAVA	POA 2018 Y 2017
11	0011	00	CONST. SISTEMA DE ALCANTARILLADO - VILLA VILAQUE	VILLA VILAQUE	VILLA VILAQUE	118.160,00	0,00	0,00	0,00	118.160,00	0%	0%	EN REVISION PARA CONVENIO CON FPS	SALDO POA 2017
11	0013	00	MEJ. Y AMPL. SIST. DE AGUA POTABLE - COMUNIDAD CUCUTA	VILLA VILAQUE	CUCUTA	122.760,00	0,00	0,00	0,00	122.760,00	0%	0%	EN COORDINACION CON LAS AUTORIDADES DE LA COMUNIDAD	POA 2017
17	0002	00	CONSTRUCCION MURO PERIMETRAL CEMENTERIO COCHAPAMPA	VILLA VILAQUE	COCHAPAMPA	67.830,00	0,00	0,00	0,00	67.830,00	0%	0%	EN PROCESO DE EJECUCION DE LA OBRA	SALDO POA 2015
19	0003	03	ELABORACION DE PLANIMETRIA Y CATASTRO (URB. VILAQUE)	VILLA VILAQUE	VILAQUE	87.380,00	0,00	0,00	0,00	87.380,00	0%	90%	EN PROCESO DE EJECUCION DE LA OBRA	SALDO POA 2015
21	0003	00	CONSTRUCCION 4 VIVIENDAS PARA MAESTROS U.E. COLLPANI	VILLA VILAQUE	COLLPANI	96.810,00	0,00	0,00	0,00	96.810,00	0%	5%	EN PROCESO DE EJECUCION	
21	0003	00	CONSTRUCCION MURO PERIMETRAL U.E. PAMPAJASI	VILLA VILAQUE	PAMPAJASI	163.170,00	0,00	0,00	0,00	163.170,00	0%	15%	EN PROCESO DE EJECUCION	
21	0010	00	CONST. 2 AULAS CEA VILLA VILAQUE	VILLA VILAQUE	VILLA VILAQUE	30.000,00	0,00	0,00	0,00	30.000,00	0%	0%	EN PROCESO DE ADQUISICION DE MATERIAL	FINANCIAMIENTO UPRE
21	0027	00	CONST. 8 AULAS U.E. PAMPAJASI - VILAQUE PUCARANI	VILLA VILAQUE	PAMPAJASI	1.069.154,92	0,00	0,00	0,00	1.069.154,92	0%	90%	EN PROCESO DE EJECUCION	FINANCIAMIENTO UPRE
21	0029	00	CONST. 6 AULAS U.E. 16 DE JULIO (PUCARANI)	VILLA VILAQUE	VILAQUE PUEBLO	480.001,00	479.965,26	479.965,26	0,00	35,74	100%	100%	CONCLUIDO	COSTO DEL PROYECTO 799.566,74; FINANCIAMIENTO UPRE
<b>TOTALES</b>						<b>2.826.213,49</b>	<b>729.860,02</b>	<b>729.860,02</b>	<b>123.638,15</b>	<b>2.096.353,47</b>	<b>26%</b>	<b>31%</b>		

**GOBIERNO AUTÓNOMO MUNICIPAL DE PUCARANI**

**PRIMERA SECCIÓN DE LA PROVINCIA LOS ANDES  
CIUDAD DEPORTIVA DE PUCARANI**



**1ra. RENDICIÓN PÚBLICA  
DE CUENTAS G.A.M.P**

**SECCIONALES - SALUD**

**ENERO A SEPTIEMBRE  
GESTIÓN 2018**

**LA PAZ - BOLIVIA**

0000000038





**GOBIERNO AUTONOMO MUNICIPAL DE PUCARANI**  
**PROVINCIA LOS ANDES DEL DEPARTAMENTO DE LA PAZ**  
**RENDICION PUBLICA DE CUENTAS**  
**EJECUCION PRESUPUESTARIA AL 30 DE SEPTIEMBRE DE LA GESTION 2018**



PROGRAMA	PROYECTO	ACTIVIDAD	DESCRIPCIÓN	CANTÓN	COMUNIDAD	TOTAL PRESUPUESTADO 2018	AVANCE FINANCIERO				OBSERVACIONES			
							TOTAL EJECUCION AL 30/09/2018	EJECUCION S/ SIGEP 2018	ANTICIPOS Y FONDOS EN AVANCE 2018	SALDO AL 30/09/2018	AVANCE FINANCIERO (PORCENTAJE)	AVANCE FISICO (PORCENTAJE)	ESTADO AL 30/09/2018	OBSERVACIONES
20	0000	01	APOYO AL FUNCIONAMIENTO RED DE SERVICIOS DE SALUD Y BRIGADAS MÓVILES	SECCIONAL	SECCIONAL	611.000,00	645.086,67	642.097,67	2.989,00	-34.086,67	106%	100%	EJECUTADO	
20	0000	02	MANTENIMIENTO DE EQUIPO MEDICO DENTAL	SECCIONAL	SECCIONAL	24.000,00	21.363,02	21.363,02		2.636,98	89%	95%	EN PROCESO DE EJECUCION	
20	0000	03	MANTENIMIENTO DE EQUIPO DE TRANSPORTE(AMBULANCIAS)	SECCIONAL	SECCIONAL	116.000,00	71.386,80	67.048,40	4.338,40	44.613,20	62%	80%	EN PROCESO DE EJECUCION	
20	0000	04	EQUIPAMIENTO CON EQUIPO MEDICO A LOS CENTROS DE SALUD	SECCIONAL	SECCIONAL	63.000,00	0,00	0,00		63.000,00	0%	80%	CONCLUIDO	SALDO POA 2017
20	0000	05	MANTENIMIENTO DE EQUIPO DE LOS CENTROS DE SALUD	SECCIONAL	SECCIONAL	24.000,00	2.800,00	2.800,00		21.200,00	12%	20%	EN PROCESO DE PAGO	
20	0000	06	APOYO A LAS CAMPAÑAS DE VACUNACION DE SALUD	SECCIONAL	SECCIONAL	40.000,00	32.302,60	32.302,60		7.697,40	81%	100%	CONCLUIDO	
20	0000	07	FORTALECIMIENTO A COLOSA Y COMUSA	SECCIONAL	SECCIONAL	5.000,00	1.825,00	1.825,00		3.175,00	37%	40%	CONCLUIDO	
20	0000	08	APOYO A INDIGENTES	SECCIONAL	SECCIONAL	3.000,00	0,00	0,00		3.000,00	0%	0%	SIN EJECUCION	
20	0000	09	APOYO UNI	SECCIONAL	SECCIONAL	10.000,00	0,00	0,00		10.000,00	0%	0%	EN PROCESO	
20	0000	10	APOYO A BONO JUANA AZURDUY DE PADILLA	SECCIONAL	SECCIONAL	5.000,00	0,00	0,00		5.000,00	0%	40%	EN PROCESO DE PAGO	
20	0000	11	FORTALECIMIENTO SAFCI	SECCIONAL	SECCIONAL	10.000,00	2.710,00	2.710,00		7.290,00	27%	45%	CONCLUIDO	
20	0000	12	APOYO A TELESALUD	SECCIONAL	SECCIONAL	15.000,00	2.000,00	2.000,00		13.000,00	13%	50%	EN PROCESO DE PAGO	
20	0000	13	APOYO A COMAN	SECCIONAL	SECCIONAL	5.000,00	0,00	0,00		5.000,00	0%	0%	SIN EJECUCION	
20	0000	14	APOYO MEDICINA TRADICIONAL	SECCIONAL	SECCIONAL	5.000,00	0,00	0,00		5.000,00	0%	0%	SIN EJECUCION	
20	0000	15	EQUIPAMIENTO CON MOBILIARIO DE SALUD	SECCIONAL	SECCIONAL	102.000,00	0,00	0,00		102.000,00	0%	50%	EN PROCESO DE PAGO	SALDO POA 2017
20	0000	16	CONTRATACION DE PERSONAL DE SALUD	SECCIONAL	SECCIONAL	930.000,00	557.406,66	557.406,66		372.593,34	60%	70%	EN PROCESO DE PAGO	SALDO POA 2017
20	0000	17	DONACION DE EQUIPAMIENTO HOSPITALARIO	SECCIONAL	SECCIONAL	104.400,00	0,00	0,00		104.400,00	0%	100%	PARA SU PAGO	CONTRAPARTE MINISTERIO DE LA PRESIDENCIA
20	0000	99	PRESTACIONES DE SERVICIOS DE SALUD INTEGRAL(LEY 475 PSSI)	SECCIONAL	SECCIONAL	3.627.788,00	1.037.862,67	1.037.862,67		2.589.925,33	29%	30%	EN PROCESO DE EJECUCION	



PROGRAMA	PROYECTO	ACTIVIDAD	DESCRIPCIÓN	CANTÓN	COMUNIDAD	TOTAL PRESUPUESTADO 2018	AVANCE FINANCIERO				OBSERVACIONES				
							TOTAL EJECUCIONAL 30/09/2018	EJECUCION SISIGEP 2018	ANTICIPOS Y FONDOS EN AVANCE 2018	SALDO AL 30/09/2018	AVANCE FINANCIERO (PORCENTAJE)	AVANCE FISICO (PORCENTAJE)	ESTADO AL 30/09/2018	OBSERVACIONES	
20	0001	00	CONST. AMPLIACION DEL CENTRO DE SALUD INTEGRAL PUCARANI	SECCIONAL	SECCIONAL	2.891.312,91	2.294.934,81	1.741.117,05	553.817,76	596.378,10	79%	100%	COSTO DEL PROYECTO 4.027.811,7.- CONCLUIDO Y POR PAGAR UNA PLANILLA		
20	0002	00	CONST. CENTRO DE SALUD CON INTERNACION - AYGACHI	SECCIONAL	SECCIONAL	1.625.000,00	227.928,79	227.928,79		1.397.071,21	14%	30%	EN PROCESO DE EJECUCION		
<b>TOTALES</b>							<b>10.216.500,91</b>	<b>4.897.607,02</b>	<b>4.336.461,86</b>	<b>561.145,16</b>	<b>5.318.893,89</b>	<b>48%</b>	<b>51%</b>		

0000000040



**GOBIERNO AUTÓNOMO MUNICIPAL DE PUCARANI**

PRIMERA SECCIÓN DE LA PROVINCIA LOS ANDES  
CIUDAD DEPORTIVA DE PUCARANI



**1ra. RENDICIÓN PÚBLICA  
DE CUENTAS G.A.M.P**

**SECCIONALES - EDUCACION**

**ENERO A SEPTIEMBRE  
GESTIÓN 2018**

**LA PAZ - BOLIVIA**

0000000041



GOBIERNO AUTÓNOMO MUNICIPAL DE PUCARANI  
PROVINCIA LOS ANDES DEL DEPARTAMENTO DE LA PAZ  
**RENDICION PUBLICA DE CUENTAS**  
EJECUCION PRESUPUESTARIA AL 30 DE SEPTIEMBRE DE LA GESTION 2018



PROGRAMA	PROYECTO	ACTIVIDAD	DESCRIPCIÓN	CANTÓN	COMUNIDAD	TOTAL PRESUPUESTADO 2018	AVANCE FINANCIERO				OBSERVACIONES			
							TOTAL EJECUCION AL 30/09/2018	EJECUCION SIGEP 2018	ANTICIPOS Y FONDOS EN AVANCE 2018	SALDO AL 30/09/2018	AVANCE FINANCIERO (PORCENTAJE)	AVANCE FISICO (PORCENTAJE)	ESTADO AL 30/09/2018	OBSERVACIONES
21	0000	01	APOYO FUNCIONAMIENTO DE EDUCACION	SECCIONAL	SECCIONAL	179.255,00	163.877,06	163.877,06		15.377,94	91%	98%	EN PROCESO DE EJECUCION	
21	0000	02	DOTACION DE MATERIAL DE ESCRITORIO A U.E.	SECCIONAL	SECCIONAL	48.411,00	48.411,00	48.411,00		0,00	100%	100%	CONCLUIDO	
21	0000	03	EQUIPAMIENTO CON MOBILIARIO A UNIDADES EDUCATIVAS	SECCIONAL	SECCIONAL	250.000,00	149.354,00	149.354,00		100.646,00	60%	65%	EN PROCESO DE EJECUCION	
21	0000	04	APOYO A LA ALFABETIZACION	SECCIONAL	SECCIONAL	10.000,00	0,00	0,00		10.000,00	0%	0%	SIN EJECUCION	
21	0000	06	MANTENIMIENTO DE EQUIPO DE TRANSPORTE EDUCACION	SECCIONAL	SECCIONAL	10.000,00	8.370,00	4.570,00	3.800,00	1.630,00	84%	85%	EN PROCESO DE EJECUCION	
21	0000	07	DOTACION DE COMBUSTIBLE A EDUCACION	SECCIONAL	SECCIONAL	5.000,00	3.800,00	0,00	3.800,00	1.200,00	76%	76%	EN PROCESO DE ADQUISICION	
21	0000	08	MANTENIMIENTO Y REFACCION DE UNIDADES EDUCATIVAS	SECCIONAL	SECCIONAL	369.725,00	42.169,90	42.169,90		327.555,10	11%	100%	ADQUISICION DE MATERIAL AL 100%: POR PAGAR	
21	0000	09	MANTENIMIENTO SISTEMA ELECTRICOS U.E.	SECCIONAL	SECCIONAL	20.000,00	7.536,00	7.536,00		12.464,00	38%	100%	EN PROCESO DE EJECUCION	
21	0000	10	APOYO AL FUNCIONAMIENTO DE TELECENTROS	SECCIONAL	SECCIONAL	72.240,00	10.965,00	10.965,00		61.275,00	15%	20%	POR PAGAR	
21	0000	11	EQUIPAMIENTO CON PIZARRAS ACRILICAS A U.E.	SECCIONAL	SECCIONAL	28.000,00	28.000,00	28.000,00		0,00	100%	100%	CONCLUIDO	
21	0000	13	APOYO AL FESTIVAL POETICO NACIONAL	SECCIONAL	SECCIONAL	20.000,00	0,00	0,00		20.000,00	0%	100%	EN PROCESO DE PAGO	
21	0000	14	APOYO A LA ORIENTACION VOCACIONAL(ESTUDIANTES DE LA PROMOCION)	SECCIONAL	SECCIONAL	10.000,00	0,00	0,00		10.000,00	0%	100%	EN PROCESO DE PAGO	
21	0000	16	EQUIPAMIENTO CON COMPUTADORAS U.E.	SECCIONAL	SECCIONAL	60.000,00	0,00	0,00		60.000,00	0%	100%	SE ADQUIRIRO LAS COMPUTADORAS, POR PAGAR	
21	0000	17	EQUIPAMIENTO DE LABORATORIOS U.E.	SECCIONAL	SECCIONAL	70.000,00	0,00	0,00		70.000,00	0%	100%	POR PAGAR LA ADQUISICION	
21	0000	18	DESAYUNO ESCOLAR	SECCIONAL	SECCIONAL	2.546.654,00	1.567.213,07	1.092.488,27	474.724,80	979.440,93	62%	70%	EN PROCESO DE EJECUCION	
21	0000	19	EQUIPAMIENTO TECNICA TECNOLOGICA GENERAL U.E. SECUNDARIA	SECCIONAL	SECCIONAL	189.998,00	24.064,00	24.064,00		165.934,00	13%	15%	EN PROCESO DE ELABORACION, ESPECIFICACIONES TECNICAS	
21	0000	20	APOYO AL DESARROLLO INTEGRAL DE NIÑOS Y NIÑAS MEMORES DE 5 AÑOS (PATAMANTA - CHUNAVI)	SECCIONAL	SECCIONAL	35.000,00	15.427,20	15.427,20		19.572,80	44%	50%	EN PROCESO DE EJECUCION	



PROGRAMA	PROYECTO	ACTIVIDAD	DESCRIPCIÓN	CANTÓN	COMUNIDAD	TOTAL PRESUPUESTADO 2018	AVANCE FINANCIERO				OBSERVACIONES			
							TOTAL EJECUCION AL 30/09/2018	EJECUCION S/SIGEP 2018	ANTICIPOS Y FONDOS EN AVANCE 2018	SALDO AL 30/09/2018	AVANCE FINANCIERO (PORCENTAJE)	AVANCE FISICO (PORCENTAJE)	ESTADO AL 30/09/2018	OBSERVACIONES
21	0000	21	REGULARIZACION DE DERECHO PROPIETARIO DE U.E.	SECCIONAL	SECCIONAL	20.000,00	25.250,00	0,00	25.250,00	-5.250,00	126%	100%	CONCLUIDO	
21	0013	00	CONST. MURO PERIMETRAL NORMAL ANCOCAGUA	SECCIONAL	SECCIONAL	32.490,00	32.150,00	32.150,00		340,00	99%	100%	CONCLUIDO MANO DE OBRA	SALDO POA 2017
<b>TOTALES</b>						<b>3.976.773,00</b>	<b>2.126.587,23</b>	<b>1.619.012,43</b>	<b>507.574,80</b>	<b>1.850.185,77</b>	<b>53%</b>	<b>78%</b>		

000000003

**GOBIERNO AUTÓNOMO MUNICIPAL DE PUCARANI**

**PRIMERA SECCIÓN DE LA PROVINCIA LOS ANDES  
CIUDAD DEPORTIVA DE PUCARANI**



**Ira. RENDICIÓN PÚBLICA  
DE CUENTAS G.A.M.P**

**SECCIONALES**

**ENERO A SEPTIEMBRE  
GESTIÓN 2018**

**LA PAZ - BOLIVIA**

0000000044





Gobierno Autónomo Municipal de Pucaráni  
 Provincia Los Andes del Departamento de la Paz  
**Rendición Pública de Cuentas**



Ejecución Presupuestaria al 30 de Septiembre de la Gestión 2018

PROGRAMA	PROYECTO	ACTIVIDAD	DESCRIPCIÓN	CANTÓN	COMUNIDAD	TOTAL PRESUPUESTADO 2018	AVANCE FINANCIERO				OBSERVACIONES				
							TOTAL EJECUCION AL 30/09/2018	EJECUCION SIGEP 2018	ANTICIPOS Y FONDOS EN AVANCE 2018	SALDO AL 30/09/2018	AVANCE FINANCIERO (PORCENTAJE)	AVANCE FISICO (PORCENTAJE)	ESTADO AL 30/09/2018	OBSERVACIONES	
22	0000	01	APOYO AL DESARROLLO DEPORTIVO DE LA JURISDICCION	SECCIONAL	SECCIONAL	452.153,00	276.376,81	261.376,81	15.000,00	175.776,19	61%	80%	EN PROCESO DE EJECUCION		
22	0000	02	APOYO AL DEPORTE (Juegos Estudiantiles Plurinacionales Nivel Primario y Secundario)	SECCIONAL	SECCIONAL	222.360,00	181.992,63	181.992,63		40.367,37	82%	95%	CONCLUYO CON LA ACTIVIDAD DE JUEGOS PLURINACIONALES		
<b>TOTALES</b>							<b>674.513,00</b>	<b>458.369,44</b>	<b>443.369,44</b>	<b>15.000,00</b>	<b>216.143,56</b>	<b>68%</b>	<b>87%</b>		

5700000000





GOBIERNO AUTÓNOMO MUNICIPAL DE PUCARANI  
 PROVINCIA LOS ANDES DEL DEPARTAMENTO DE LA PAZ  
**RENDICION PUBLICA DE CUENTAS**  
 EJECUCION PRESUPUESTARIA AL 30 DE SEPTIEMBRE DE LA GESTION 2018



PROGRAMA	PROYECTO	ACTIVIDAD	DESCRIPCIÓN	CANTÓN	COMUNIDAD	TOTAL PRESUPUESTADO 2018	AVANCE FINANCIERO				OBSERVACIONES			
							TOTAL EJECUCION AL 30/09/2018	EJECUCION SISIGEP 2018	ANTIPOSI Y FONDOS EN AVANCE 2018	SALDO AL 30/09/2018	AVANCE FINANCIERO (PORCENTAJE)	AVANCE FISICO (PORCENTAJE)	ESTADO AL 30/09/2018	OBSERVACIONES
00	0000	01	FUNCIONAMIENTO EJECUTIVO	SECCIONAL	SECCIONAL	4.388.454,00	2.731.907,71	2.683.604,31	48.303,40	1.656.546,29	62%	65%	EN PROCESO DE EJECUCION	
01	0000	01	FUNCIONAMIENTO LEGISLATIVO	SECCIONAL	SECCIONAL	1.462.818,00	987.222,32	957.222,32	30.000,00	475.595,68	67%	70%	EN PROCESO DE EJECUCION	
10	0000	02	SANIDAD ANIMAL	SECCIONAL	SECCIONAL	20.000,00	22.533,00	22.533,00		-2.533,00	113%	100%	CONCLUIDO	
10	0000	04	CENTRO DE SERVICIOS MCPAL DE MEC. AGRICOLA	SECCIONAL	SECCIONAL	90.000,00	69.610,00	69.610,00		20.390,00	77%	85%	EN PROCESO DE EJECUCION	
10	0000	05	MEJORAMIENTO GENETICO DE GANADO BOVINO, OVINO Y CAMELIDOS	SECCIONAL	SECCIONAL	30.000,00	6.325,00	6.325,00		23.675,00	21%	80%	ADQUISICION DE PAJUELAS BOVINO	
10	0000	07	CONVENIO SENASAG	SECCIONAL	SECCIONAL	10.000,00	0,00	0,00		10.000,00	0%	0%		
11	0000	00	MANTENIMIENTO DE AGUA POTABLE	SECCIONAL	SECCIONAL	8.000,00	4.846,00	4.846,00		3.154,00	61%	95%	SE REALIZO MANTENIMIENTOS EN DIFERENTES COMUNIDADES	
11	0038	00	CONST. SISTEMA DE COSECHA DE AGUA CASE I	SECCIONAL	SECCIONAL	693.831,15	688.753,81	688.753,81		5.077,34	99%	100%	CONCLUIDO	
11	0042	00	CONST. SISTEMA DE COSECHA DE AGUA ANTON AYGACHI Y COHANA MUN. PUCARANI- CASE II	SECCIONAL	SECCIONAL	1.638.063,44	1.248.974,02	1.222.469,02	26.505,00	389.089,42	76%	97%	COSTO DEL PROYECTO 3.307.096,77: CONCLUIDO Y POR PAGAR UNA PLANILLA	EN PROCESO DE CONTRATACION DE AUDITORIA EXTERNA
13	0000	01	FORESTACION DE AREAS VERDES Y MANTENIMIENTO DE PLAZAS	SECCIONAL	SECCIONAL	30.000,00	0,00	0,00		30.000,00	0%	70%	EN PROCESO DE ADQUISICION DE MATERIALES PARA CONST. WALIPINI, VIVERO SUBTERANEO	
13	0000	02	PLANTA ARBOLES CUIDA MADRE TIERRA	SECCIONAL	SECCIONAL	20.000,00	19.978,00	19.978,00		22,00	100%	100%	EJECUTADO	CONVENIO CHOJASVI
13	0000	03	GESTIÓN INTEGRAL DE RESIDUOS SÓLIDOS	SECCIONAL	SECCIONAL	40.000,00	43.836,40	39.205,00	4.631,40	-3.836,40	110%	100%	EJECUTADO	
13	0000	05	FORTALECIMIENTO VIVERO MUNICIPAL	SECCIONAL	SECCIONAL	50.000,00	0,00	0,00		50.000,00	0%	30%	EN PROCESO DE EJECUCION	
13	0000	06	GESTION INTEGRAL DE ARIDOS Y AGREGADOS SECCIONAL	SECCIONAL	SECCIONAL	30.000,00	0,00	0,00		30.000,00	0%	40%	PAGO DE SERVICIOS DE CONSULTORIAS Y OTRAS ACTIVIDADES	
13	0001	00	FORESTACION EN MICROCUENCAS EN MUNICIPIO DE PUCARANI	SECCIONAL	SECCIONAL	430.196,23	55.007,49	14.650,00	40.357,49	375.188,74	13%	60%	EN PROCESO DE EJECUCION EN FORESTACION	CONVENIO MMaya - PLAN NAL. DE CUENCAS
14	0000	01	LIMPIEZA URBANA Y RURAL	SECCIONAL	SECCIONAL	70.000,00	11.017,00	11.017,00		58.983,00	16%	25%	EN PROCESO DE EJECUCION	



PROGRAMA	PROYECTO	ACTIVIDAD	DESCRIPCIÓN	CANTÓN	COMUNIDAD	TOTAL PRESUPUESTADO 2018	AVANCE FINANCIERO				OBSERVACIONES			
							TOTAL EJECUCION AL 30/09/2018	EJECUCION SISIGEP 2018	ANTICIPOS Y FONDOS EN AVANCE 2018	SALDO AL 30/09/2018	AVANCE FINANCIERO (PORCENTAJE)	AVANCE FISICO (PORCENTAJE)	ESTADO AL 30/09/2018	OBSERVACIONES
16	0000	01	MANTENIMIENTO ALUMBRADO PÚBLICO	SECCIONAL	SECCIONAL	70.000,00	22.042,00	22.042,00		47.958,00	31%	60%	SE REALIZA MANTENIMIENTOS EN DIFERENTES COMUNIDADES	
17	0000	01	MANTENIMIENTO DE PLAZAS Y PARQUES - INFRAESTRUCTURA PUBLICA	SECCIONAL	SECCIONAL	35.079,00	29.406,00	29.406,00		5.673,00	84%	90%	SE REALIZA MANTENIMIENTOS DE PLAZAS Y EN DIFERENTES CANTONES	
17	0004	00	CONSTRUCCION OBRA FINA MERCADO CENTRAL PUCARANI	SECCIONAL	SECCIONAL	811.879,73	360.979,86	360.979,86		450.899,87	44%	85%	EN PROCESO DE EJECUCION	POA 2018 Y PRESTAMO FINANCIAMIENTO
17	0013	00	CONST. CENTRO DE CAPACITACION SUB CENTRAL PALCOCO (OBRA GRUESA)	SECCIONAL	SECCIONAL	160.230,00	0,00	0,00		160.230,00	0%	80%	EN PROCESO DE EJECUCION	
18	0000	01	MANTENIMIENTO CAMINOS VECINALES	SECCIONAL	SECCIONAL	250.000,00	167.269,36	165.269,36	2.000,00	82.730,64	67%	80%	EN PROCESO DE EJECUCION	
18	0004	00	EQUIPAMIENTO MAQUINARIA Y EQUIPO GAM PUCARANI (FNDR)	SECCIONAL	SECCIONAL	73.016,93	0,00	0,00		73.016,93	0%	0%	POR PAGAR DE LA GESTION 2017	SALDO POA 2016
18	0007	00	CONST. PUENTE VEHICULAR KATARI (PUCARANI)	SECCIONAL	SECCIONAL	4.604.648,00	2.026.193,43	871.090,50	1.155.102,93	2.578.454,57	44%	60%	EN PROCESO DE EJECUCION	FINANCIAMIENTO FDI
18	0008	00	CONST. PUENTE VEHICULAR CORAPATA (ESTUDIO)	SECCIONAL	SECCIONAL	150.000,00	0,00	0,00		150.000,00	0%	40%	EN EJECUCION ESTUDIO	
18	0010	00	CONST. PUENTE VEHICULAR VIRUYO (ESTUDIO)	SECCIONAL	SECCIONAL	50.000,00	0,00	0,00		50.000,00	0%	40%	EN EJECUCION ESTUDIO	
23	0000	01	APOYO A LA CULTURA	SECCIONAL	SECCIONAL	70.000,00	39.666,00	39.666,00		30.334,00	57%	65%	EN PROCESO DE EJECUCION	
23	0000	02	ACTIVIDADES CULTURALES Y CIVICAS	SECCIONAL	SECCIONAL	50.000,00	50.173,05	50.173,05		-173,05	100%	100%	CONCLUIDO	
24	0000	01	DESARROLLO Y FOMENTO AL TURISMO - CIRCUITO TURISTICO	SECCIONAL	SECCIONAL	30.000,00	12.211,13	12.211,13		17.788,87	41%	55%	EN PROCESO	
25	0000	02	APOYO AL DESARROLLO DE LA MUJER	SECCIONAL	SECCIONAL	30.000,00	30.591,50	30.591,50		-591,50	102%	100%	SE ADQUIRIO MAQUINAS DE COSER Y TEJEDORAS	
25	0000	03	ASIGNACIÓN DE RECURSOS PARA ADULTOS MAYORES	SECCIONAL	SECCIONAL	20.000,00	0,00	0,00		20.000,00	0%	0%		
25	0000	04	APOYO A LAS PERSONAS CON CAPACIDADES DIFERENTES	SECCIONAL	SECCIONAL	20.000,00	7.300,00	7.300,00		12.700,00	37%	48%		
26	0000	01	FUNCIONAMIENTO DE LA DEFENSORIA DE LA NIÑEZ ADOLESCENCIA Y LA MUJER	SECCIONAL	SECCIONAL	58.862,00	26.001,34	26.001,34		32.860,66	44%	60%	GASTOS RECURRENTE EN EJECUCION	
26	0000	02	FUNCIONAMIENTO SLIM	SECCIONAL	SECCIONAL	50.000,00	51.682,33	51.682,33		-1.682,33	103%	100%	CONCLUIDO	
27	0000	01	APOYO AL FUNCIONAMIENTO DEL PARQUE AUTOMOTOR Y EQUIPO PESADO	SECCIONAL	SECCIONAL	360.000,00	310.540,33	308.857,33	1.683,00	49.459,67	86%	90%	GASTOS RECURRENTE EN EJECUCION	
31	0000	01	PREVENCIÓN DE DESASTRES NATURALES	SECCIONAL	SECCIONAL	130.000,00	103.849,97	101.549,97	2.300,00	26.150,03	80%	100%	EJECUTADO	
31	0000	02	ATENCIÓN A DESASTRES NATURALES	SECCIONAL	SECCIONAL	50.000,00	69.080,00	50.000,00	19.080,00	-19.080,00	138%	100%	EJECUTADO	



PROGRAMA	PROYECTO	ACTIVIDAD	DESCRIPCIÓN	CANTÓN	COMUNIDAD	TOTAL PRESUPUESTADO 2018	AVANCE FINANCIERO				OBSERVACIONES			
							TOTAL EJECUCION AL 30/09/2018	EJECUCION SISIGEP 2018	ANTIPOSI Y FONDOS EN AVANCE 2018	SALDO AL 30/09/2018	AVANCE FINANCIERO (PORCENTAJE)	AVANCE FISICO (PORCENTAJE)	ESTADO AL 30/09/2018	OBSERVACIONES
31	0000	03	PREVENCIÓN ENCAUSE DE RÍO CATARI Y BAHÍA COHANA	SECCIONAL	SECCIONAL	70.000,00	2.345,00	0,00	2.345,00	67.655,00	3%	100%	ESTUDIO CONCLUIDO, POR PAGAR	
32	0001	00	MANEJO INTEGRAL DE LA MICROCUENCA LAGO MENOR COHANA-PUCARANI	SECCIONAL	SECCIONAL	2.800.913,61	1.765.486,41	1.765.486,41		1.035.427,20	63%	63%	EN PROCESO DE EJECUCION	FINANCIAMIENTO FDI Bs. 895.352,00; COSTO DEL PROYECTO 2.500.149,82
32	0003	00	CONST. DE REPRESA DE LAGUNA AJUANI (PUCARANI)	SECCIONAL	SECCIONAL	1.872.742,00	236.013,06	212.702,10	23.310,96	1.636.728,94	13%	20%	EN PROCESO DE EJECUCION	
32	0004	00	MANEJO INTEGRAL DE LA MICROCUENCA ZACACANI CHOJASIVI - MUNICIPIO DE PUCARANI	SECCIONAL	SECCIONAL	170.000,00	44.584,20	44.584,20		125.415,80	26%	75%	EN PROCESO DE EJECUCION	
33	0000	01	GASTOS DE SEGURIDAD CIUDADANA	SECCIONAL	SECCIONAL	79.760,00	56.479,31	43.464,11	13.015,20	23.280,69	71%	80%	GASTOS RECURRENTE EN EJECUCION	
34	0000	01	FORTALECIMIENTO MUNICIPAL	SECCIONAL	SECCIONAL	1.385.733,62	1.094.650,13	993.830,13	100.820,00	291.083,49	79%	85%	GASTOS RECURRENTE EN EJECUCION	
34	0000	02	CARTA ORGANICA MUNICIPAL	SECCIONAL	SECCIONAL	49.921,00	19.356,31	19.356,31		30.564,69	39%	40%		
34	0000	03	FORTALECIMIENTO A COMUNICACIONES Y DIFUSION	SECCIONAL	SECCIONAL	67.752,00	25.781,00	16.452,00	9.329,00	41.971,00	38%	60%	GASTOS RECURRENTE EN EJECUCION	
34	0000	04	ADQUISICION DE EQUIPO MOTORIZADO DOBLE TRACCION	SECCIONAL	SECCIONAL	279.000,00	272.136,00	272.136,00		6.864,00	98%	100%	ADQUISICION DE LA CAMIONETA DE LA MAE	
34	0000	06	AUDITORIA OPERATIVA RECURSOS IDH GESTION 2017	SECCIONAL	SECCIONAL	49.821,00	49.800,00	49.800,00		21,00	100%	100%	PRODUCTO ENTREGADO	
34	0000	07	PATROCINIO DE PROCESOS JUDICIALES	SECCIONAL	SECCIONAL	99.280,00	66.717,81	65.192,81	1.525,00	32.562,19	67%	75%	GASTOS RECURRENTE EN EJECUCION	
34	0000	08	ASESORAMIENTO TECNICO LEGAL- PROCESOS DE DELIMITACION	SECCIONAL	SECCIONAL	55.000,00	13.302,60	9.300,00	4.002,60	41.697,40	24%	30%	GASTOS RECURRENTE EN EJECUCION	
34	0000	09	CONCILIACIONES CAJA NACIONAL DE SALUD GESTIONES PASADAS	SECCIONAL	SECCIONAL	80.000,00	49.980,00	19.980,00	30.000,00	30.020,00	62%	45%	EN PROCESO DE CONCILIACION	
34	0000	11	REVALORIZACION Y ACTUALIZACION DE ACTIVOS FIJOS	SECCIONAL	SECCIONAL	150.000,00	0,00	0,00		150.000,00	0%	0%	EN PROCESO DE CONTRATACION	
34	0000	12	RECUPERACION DE CUENTAS EXIGIBLES DE EE.FF. GESTIONES PASADAS	SECCIONAL	SECCIONAL	50.000,00	5.000,00	0,00	5.000,00	45.000,00	10%	15%	SE REALIZO PUBLICACION EN PRENSA	
34	0000	13	AUDITORIAS OPERATIVA A LOS PROYECTOS DE GAM. PUCARANI	SECCIONAL	SECCIONAL	30.000,00	29.584,00	29.584,00		416,00	99%	100%	GASTOS RECURRENTE CONCLUIDO	
34	0000	14	EXPROPIACION PREDIOS EPSAS - ALQA QUITA - PALCOCO	SECCIONAL	SECCIONAL	5.000,00	0,00	0,00		5.000,00	0%	0%		
34	0000	15	INFORME TEC. CONDICIONES PREVIAS SIST. AGUA POTABLE ALQA QHOTA ZONA A Y B	SECCIONAL	SECCIONAL	70.000,00	0,00	0,00	0,00	70.000,00	0%	40%	EN PROCESO DE EJECUCION	
34	0001	00	CONTRAPARTE COMPRA COMPACTADORA Y RETROEXCAVADORA	SECCIONAL	SECCIONAL	465.597,00	0,00	0,00	0,00	465.597,00	0%	0%	EN PROCESO DE ADQUISICION	ADQUISICION DE VIBRO COMPACTADORA Y RETROEXCAVADORA
34	0000	99	FONDO DE PARTICIPACIÓN Y CONTROL SOCIAL	SECCIONAL	SECCIONAL	70.000,00	51.410,00	32.910,00	18.500,00	18.590,00	73%	80%		



APERTURA PROGRAMÁTICA		DESCRIPCIÓN	CANTÓN	COMUNIDAD	TOTAL PRESUPUESTADO 2018	AVANCE FINANCIERO					OBSERVACIONES		
PROGRAMA	PROYECTO					ACTIVIDAD	TOTAL EJECUCION AL 30/09/2018	EJECUCION SISIGEP 2018	ANTICIPOS Y FONDOS EN AVANCE 2018	SALDO AL 30/09/2018	AVANCE FINANCIERO (PORCENTAJE)	AVANCE FISICO (PORCENTAJE)	ESTADO AL 30/09/2018
97	0000	01	SECCIONAL	SECCIONAL	625.470,00	0,00	0,00	0,00	625.470,00	0%	0%	EN PROCESO DE EJECUCION	
97	0000	02	SECCIONAL	SECCIONAL	89.460,00	0,00	0,00	0,00	89.460,00	0%	0%		
97	0000	03	SECCIONAL	SECCIONAL	312.060,00	0,00	0,00	0,00	312.060,00	0%	0%		
97	0000	05	SECCIONAL	SECCIONAL	91.560,00	0,00	0,00	0,00	91.560,00	0%	100%		COMUNIDADES: COLLPANI Y HOSPITAL
97	0000	06	SECCIONAL	SECCIONAL	46.418,37	0,00	0,00	0,00	46.418,37	0%	0%		
98	0000	01	SECCIONAL	SECCIONAL	759.621,00	506.693,61	506.693,61	0,00	252.927,39	67%	70%		
98	0000	02	SECCIONAL	SECCIONAL	5.064,00	3.377,96	3.377,96	0,00	1.686,04	67%	70%		
98	0000	03	SECCIONAL	SECCIONAL	97.125,00	97.125,00	97.125,00	0,00	0,00	100%	100%		
98	0000	04	SECCIONAL	SECCIONAL	210.105,30	210.105,30	0,00	210.105,30	0,00	100%	100%	TRANSFERIDO LOS RECURSOS A PROGRAMA PROAR	
98	0000	05	SECCIONAL	SECCIONAL	38.526,00	0,00	0,00	0,00	38.526,00	0%	0%	POR TRANSFERIR A SENASBA, COMPONENTE DSCONFI	
98	0000	06	SECCIONAL	SECCIONAL	313.143,00	313.143,20	0,00	313.143,20	-0,20	100%	100%	TRANSFERIDO A LA GOBERNACION	
98	0000	07	SECCIONAL	SECCIONAL	35.382,37	0,00	0,00	0,00	35.382,37	0%	0%		
98	0000	08	SECCIONAL	SECCIONAL	36.813,46	0,00	0,00	0,00	36.813,46	0%	0%		
98	0000	09	SECCIONAL	SECCIONAL	93.620,00	39.008,48	39.008,48	0,00	54.611,52	42%	45%	TRANSFERENCIA A AGAMDEPAZ	
98	0000	100	SECCIONAL	SECCIONAL	359.568,00	150.750,00	150.750,00	0,00	208.818,00	42%	50%	EN PROCESO DE PAGO SEGÚN LEY 977,	TRANSFERENCIA POR GOBIERNO CENTRAL Bs. 29.568,00; RECURSO POR EL GAMP. Bs. 330.000,00
99	0000	02	SECCIONAL	SECCIONAL	1.108.756,00	1.108.755,96	1.108.755,96	0,04	0,04	100%	100%	PAGADO LA DEUDA	
99	0000	03	SECCIONAL	SECCIONAL	30.000,00	13.034,49	13.034,49	0,00	16.965,51	43%	50%	PAGADO LA DEUDA	
<b>TOTALES</b>					<b>28.238.291,21</b>	<b>15.421.616,88</b>	<b>13.360.557,74</b>	<b>2.061.059,48</b>	<b>12.816.674,33</b>	<b>55%</b>	<b>60%</b>		